



SECTURE

SECRETARÍA DE TURISMO
DE TLAXCALA



SÍ EXISTE



visitatlaxcala.com

CATÁLOGO TURÍSTICO



LIC. JOSEFINA RODRÍGUEZ ZAMORA
SECRETARIA DE TURISMO DEL ESTADO DE TLAXCALA

Bienvenidos al Estado de Tlaxcala, cuna de la evangelización y del mestizaje, soy Josefina Rodríguez Zamora, Secretaria de Turismo, es para mí un honor, ser la portavoz de nuestro estado.

Hoy somos doblemente patrimonio de la humanidad, con la talavera por sus procesos artesanales para su elaboración y el Conjunto Conventual Franciscano y Catedralicio de Nuestra Señora de la Asunción, ¡es imponente!

Fascínate con el Santuario de las Luciérnagas y nuestras áreas naturales, respira el folclor del Carnaval y Fiestas Patronales, vive la cultura, la historia y las tradiciones, a través de la gastronomía de origen, que salvaguarda los elementos nativos de la cocina tlaxcalteca.

Nuestro hermoso estado de Tlaxcala, te espera con los brazos abiertos y con las medidas necesarias sanitarias para garantizarte una estadía segura y feliz, enamórate de la calidez de nuestra gente, orgullosa de sus raíces.

¡SOMOS MUCHO MÉXICO!



LORENA CUELLAR CISNEROS

GOBERNADORA
DEL ESTADO DE TLAXCALA

Amigos y amigas, el turismo es un sector de suma importancia para la economía de nuestro estado que, desafortunadamente, se ha visto afectado a causa de la pandemia por Covid-19; hoy, trabajamos de la mano con diversos sectores para ofrecer espacios seguros y de calidad a la ciudadanía, a turistas y visitantes que llegan a nuestra entidad para apreciar la belleza de Tlaxcala.

Hemos logrado certificar y capacitar, de manera constante, a las empresas y a los prestadores de servicios turísticos, a fin de lograr una mejora continua en sus establecimientos, además de promover la innovación y creación de productos turísticos en la región.

Nuestro hermoso Tlaxcala es uno de los estados más seguros del país, ubicado en la megalópolis y de los mejores conectados; cuenta con importantes accesos carreteros a las principales ciudades del centro del país.

Queremos que visites Tlaxcala y te enamores de su gran riqueza histórica, cultural, natural y tradiciones; queremos que conozcas el por qué los tlaxcaltecas nos sentimos tan orgullosos de nuestro estado.

Conoce Tlaxcala y te enamorarás de sus murales que narran su historia; queremos que conozcas el Conjunto Conventual Franciscano y Catedralicio de Nuestra Señora de la Asunción de Tlaxcala, recientemente nombrado Patrimonio Mundial por Organización de las Naciones Unidas para la Educación, la Ciencia y la Cultura (Unesco).

Queremos sorprenderte con los majestuosos paisajes que ofrece nuestro Santuario de las Luciérnagas, ubicado en los municipios de Nanacamilpa y Calpulalpan; te invitamos a vivir nuestro Carnaval, nuestras ferias, además de disfrutar de la gastronomía de la región, que salvaguarda el patrimonio alimentario vinculado a la cocina tradicional tlaxcalteca.

Hagamos que Tlaxcala sea reconocido a nivel nacional e internacional, vamos a enaltecer el orgullo de ser tlaxcaltecas.

El momento es ahora: con esperanza, entusiasmo y con un gobierno honesto, transparente y cercano al pueblo vamos a construir juntos una nueva historia para nuestro estado.

¡TLAXCALA SÍ EXISTE!

TLAXCALA

SÍ EXISTE

Dentro del corazón de la República Mexicana, se encuentra Tlaxcala, a solo 120 km al oriente de la ciudad de México por la avenida Ignacio Zaragoza y después por la autopista núm. 150 hasta encontrar la desviación del lado derecho que conduce a la capital del estado.

Otra alternativa es la carretera núm.136 México-Veracruz vía Texcoco o por el Arco norte.

De Puebla a 32 km de la ciudad por el blvd. 5 de mayo llegando a la central de abastos y tomar la vía corta Santa Ana Chiautempan, otra opción es por el blvd. norte para tomar la carretera núm.117 vía Zacatelco, a 17 Km por autopista de cuota se debe tomar la carretera núm. 150 Veracruz-México o el periférico Ecológico en el punto donde se cruzan tomar la carretera hacia San Lorenzo Almecatla para inmediatamente tomar la autopista Puebla-Zacatelco-Tlaxcala y en solo 12 minutos esta en la ciudad de Tlaxcala.

A 300 km del Puerto de Veracruz por la carretera federal Núm.136 y a 128 km de la ciudad de Puebla, Hidalgo por la carretera federal núm. 136 México Veracruz vía Texcoco, Calpulalpan.

Tlaxcala tiene una superficie de 3,991 km². La altura promedio del territorio es de 2,200 m.s.n.m. la entidad tlaxcalteca está dividida en 60 municipios y el clima del territorio es templado subhúmedo con régimen de lluvias de mayo a octubre.

El clima permite admirar una gran diversidad de flora y fauna.

Tlaxcala es la cuna del mestizaje, prueba de ello es el cúmulo histórico y cultural que desde la época colonial se plasmó en sus más preciadas edificaciones como es el caso del centro histórico de la ciudad capital cuya traza inicial data de 1525.

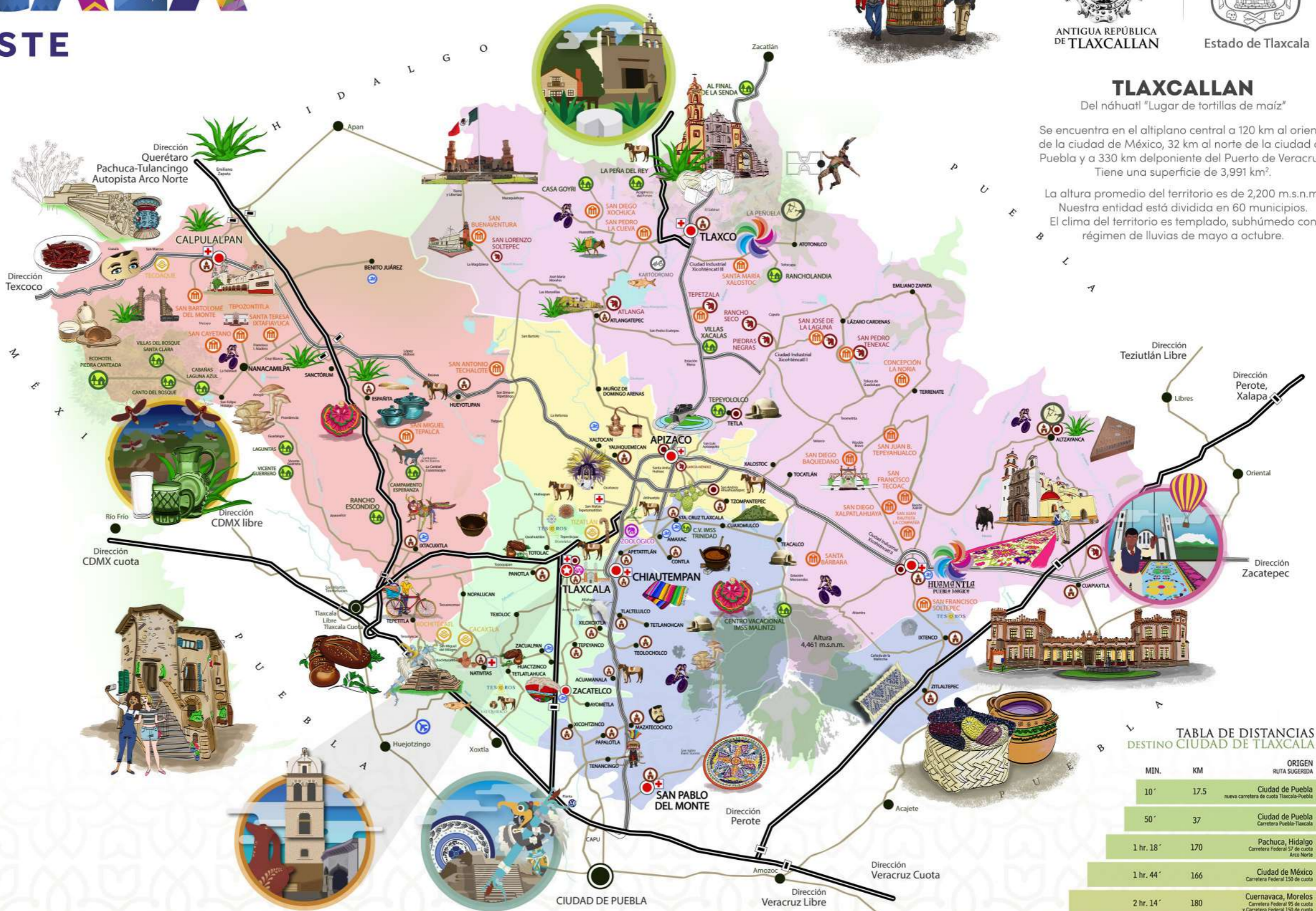

POR DONDE SE OCULTA EL SOL **CORAZÓN DE LA HISTORIA** **PUEBLOS ORIGINARIOS** **ZONA RIELERA** **ZONA MÁGICA**



TLAXCALLAN

Del náhuatl "Lugar de tortillas de maíz"

Se encuentra en el altiplano central a 120 km al oriente de la ciudad de México, 32 km al norte de la ciudad de Puebla y a 330 km del poniente del Puerto de Veracruz. Tiene una superficie de 3,991 km².

La altura promedio del territorio es de 2,200 m.s.n.m. Nuestra entidad está dividida en 60 municipios. El clima del territorio es templado, subhúmedo con régimen de lluvias de mayo a octubre.

TABLA DE DISTANCIAS DESTINO CIUDAD DE TLAXCALA

MIN.	KM	ORIGEN RUTA SUGERIDA
10'	17.5	Ciudad de Puebla nueva carretera de cuota Tlaxcala-Puebla
50'	37	Ciudad de Puebla Carretera Puebla-Tlaxcala
1 hr. 18'	170	Pachuca, Hidalgo Carretera Federal 57 de cuota Arco Norte
1 hr. 44'	166	Ciudad de México Carretera Federal 150 de cuota
2 hr. 14'	180	Cuernavaca, Morelos Carretera Federal 95 de cuota y Carretera Federal 150 de cuota
2 hr. 14'	207	Xalapa, Veracruz Carretera Jalapa-Puebla y Carretera Federal 136
2 hr. 30'	215	Toluca, Estado de México Carretera Federal 150 de cuota
3 hr. 08'	313	Ciudad de Veracruz Carretera Federal 150 de cuota
3 hr. 38'	353	Chilpancingo, Guerrero Carretera Federal 95 de cuota y Carretera Federal 150 de cuota
3 hr. 56'	395	Ciudad de Querétaro Carretera Federal 57 de cuota (Arco Norte)

Fuente: Vías Generales de Comunicación SCT

patrimonios DE LA *Humanidad*

TALAVERA

Patrimonio Cultural
Inmaterial de la
Humanidad

El 11 DE DICIEMBRE DE 2019

El comité Intergubernamental de Salvaguardia del Patrimonio Cultural Inmaterial, declaró como PATROMONIO CULTURAL INMATERIAL DE LA HUMANIDAD, a los Procesos de Elaboración de Talavera de San Pablo del Monte, Tlaxcala y Puebla en México, así como de la cerámica de Talavera de la Reina y Puente del Arzobispo en España.

Con la declaratoria, se reconoce el vínculo cultural que une a América Latina con España y contribuye a la creación de un espacio de diálogo y dinámica de cooperación internacional entre ambos territorios.

La cerámica de talavera, tanto en España como en México, continua teniendo el mismo patrón de elaboración de hace cinco siglos: preparación o decantación del barro, deshidratación y amasado, torneado y/o moldeado de piezas; jagüete, bizcocho o sancocho a 900 °C, esmaltado, decoración, diseño y pintura a mano y finalmente, segunda horneada a 1200 °C.



CONJUNTO CONVENTUAL FRANCISCANO Y CATEDRALICIO de Nuestra Señora de la Asunción

La Organización de Naciones Unidas para la Educación, la Ciencia y la Cultura (UNESCO, por sus siglas en inglés) incluyó al Conjunto Conventual Franciscano y Catedralicio de Nuestra Señora de la Asunción de Tlaxcala como una extensión de la declaratoria de los Primeros Monasterios del siglo XVI en las laderas del Popocatepetl en la Lista del Patrimonio Mundial.

El veredicto fue dado a conocer durante la 44 sesión del Comité de Patrimonio Mundial de la UNESCO en Fuzhou, China, encabezada por el presidente Tian Xuejun.



Organización
de las Naciones Unidas
para la Educación,
la Ciencia y la Cultura



Primeros monasterios del siglo XVI
en las laderas del Popocatepetl
inscritos en la Lista del Patrimonio Mundial
en 1994/2021



centro *Historico*

CIUDAD DE TLAXCALA

PLAZA DE LA CONSTITUCIÓN

La principal plaza pública de Tlaxcala, antigua Plaza de Armas es, como en todas las entidades del país, punto de encuentro de actividades sociales, culturales y políticas, a la vez sitio favorito de las familias tlaxcaltecas para dar el acostumbrado paseo dominical.

Conocida actualmente como Plaza de la Constitución, el sitio tiene las medidas originales de las plazas medievales y ha sido escenario de películas, documentales y cortometrajes desde la Época de Oro del cine nacional hasta nuestros días.

Entre sus principales edificaciones se encuentra el Palacio de Gobierno, la Antigua Capilla Real de Indios, actualmente convertido en el Palacio de Justicia, los Portales Hidalgo y Juárez, además de la Casa de Piedra que actualmente aloja al Hotel San Francisco.

PLAZA DE TOROS JORGE AGUILAR "EL RANCHERO"

Ubicada en el atrio bajo del antiguo Convento Franciscano. Es una de las tres más bellas del mundo. La parte más antigua de la construcción es la barda perimetral del siglo XVIII realizada con piedra de xalnene, tepetate y adobe, con el paso del tiempo se fueron haciendo adaptaciones para su función y en 1950 adquiere su fisonomía actual con la realización de la arcada y los tendidos.



ESCALINATA DE LOS HÉROES

La escalinata fue construida en el año de 1960 como un homenaje a los héroes de nuestra independencia.

Con 250 escalones el mirador de las escalinatas permite la mejor vista del centro histórico de la ciudad, en la parte más alta se encuentra una estatua del guerrero «Xicohtécatl Axayacatzin».

TEATRO XICOHTÉCATL

Lleva su nombre en honor al joven guerrero tlaxcalteca que se opuso a la alianza de su pueblo con los conquistadores españoles. Inaugurado el 5 de mayo de 1873, ha sido sometido a varias remodelaciones de 1886 a 1985.

MURALES DE PALACIO DE GOBIERNO

Esta obra majestuosa del maestro Desiderio Hernández Xochitiotzín, se encuentra en el patio principal del Palacio de Gobierno.

Estos murales abarcan más de 450 m², describen la historia del pueblo tlaxcalteca desde su llegada de Chicomostoc, la fundación de los cuatro señoríos: Tepeticpac, Ocotelulco, Quiahuixtlán y Tizatlán, el culto al dios tutelar Camaxtli y Xochiquetzalli, el mercado de Ocotelulco, la Conquista, el siglo de oro de Tlaxcala XVI y el movimiento armado de independencia con las intervenciones.

Este conjunto pictórico fue realizado de 1957 al 2001, su título oficial es "Tlaxcala a través de los tiempos y su aportación a lo mexicano". La técnica pictórica es el fresco tradicional con pigmentos minerales.

DESCARGA LA APP

turismo *Rural*



METEPANTLE

El metepantle, está formado por los vocablos del náhuatl «metl», maguey o agave, y «pantle» pared, es una práctica agroforestal ancestral, vigente en Tlaxcala, que hace referencia al cultivo de maguey pulquero en hileras perpendiculares a la pendiente del terreno; de producción familiar con conciencia agroecológica y sustentable, su esencia revalorar el trabajo de las amas de casa rurales y dignificar el trabajo del campesino, preservando y transformando sus recursos.



ORGANIZACIÓN MUNDIAL DEL TURISMO entiende al turismo rural como:
“Un tipo de actividad turística en el que la experiencia del visitante está relacionada con un amplio espectro de productos vinculados por lo general con las actividades de naturaleza, la agricultura, las formas de vida y las culturas rurales y la visita a lugares de interés”.

TLAXCALA RURAL

Cuando los turistas participan en actividades cotidianas de la vida del campo Tlaxcalteca al raspar maguey y degustar el aguamiel, sembrando y pixcando las múltiples variedades de maíces con las que contamos, hongueando, leñeando y capulinenado además de conocer nuestros campos de amaranto, duraznales o nogales, que se desarrolla en el 75% del territorio Tlaxcalteca que está destinado a la agricultura sobre todo en espacios rurales.

Aspira a impulsar el papel del turismo en la valoración y salvaguarda de los pueblos rurales junto con sus paisajes, sistemas de conocimientos, diversidad biológica y cultural, sus valores y actividades locales (agricultura, silvicultura, ganadería y/o pesca interior), incluida su gastronomía.

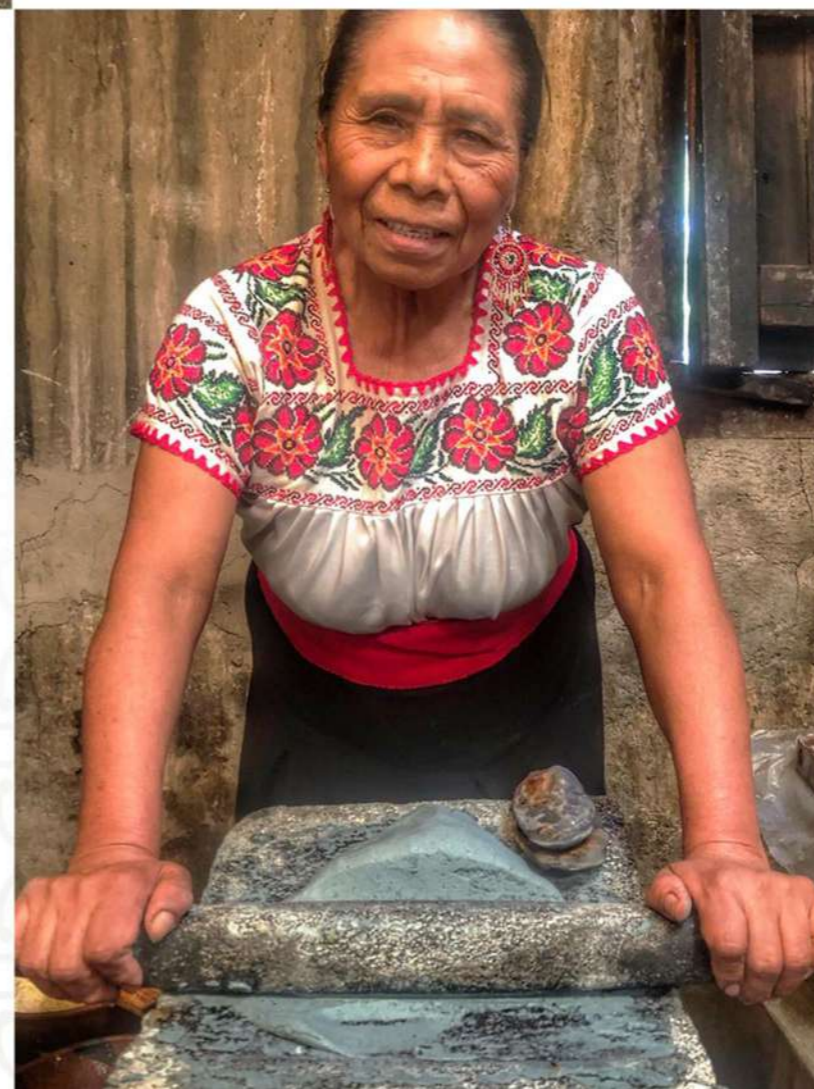

EL TURISMO RURAL SE PUEDE ENTENDER DESDE DOS ÓPTICAS DIFERENTES.

Ambas tienen en común el interés por el medio ambiente, el aire libre, el contacto con la naturaleza y el gusto por vivir un tiempo en comunidades pequeñas.

Pero mientras una busca solamente alejarse del estrés urbano y descansar, la otra ofrece a los viajeros una experiencia completa, no solo estando, sino siendo parte de las comunidades y de su forma de vida.

Además, es un tipo de viaje muy ligado al turismo sostenible, probablemente no exista un tipo de turismo más ligado al desarrollo sostenible que el turismo rural.

AGAVE Turismo



“ IR A TLAXCALA Y NO PROBAR EL PULQUE,
ES COMO IR A LA GLORIA Y NO VER A DIOS ”



EL AGAVETURISMO

Es un tipo de turismo donde el actor principal es el Agave y sus derivados de esta "planta mágica", que se encuentra en gran parte de la República Mexicana y que tiene como objetivo potencializar la riqueza cultural, gastronómica y experiencial de nuestro país.

En Tlaxcala encontraras un paisaje cultural magueyero, un destino que debe de estar en tu lista de lugares a visitar por lo menos una vez en tu vida. Tendrás la oportunidad de conectar con la naturaleza, cultura, tradición, y su principal gastronomía, vivirás una explosión de sensaciones y sentimientos, aportando y conociendo las bondades de poder conservar y sembrar tu propio maguey.

La importancia biocultural del árbol de las maravillas, mediante experiencia visual, sensorial, olfativa y auditiva .



MAYAHUEL EL ORIGEN DEL PULQUE

Difundir y cuidar la herencia biocultural del agave tlaxcalteca que no solo produce pulque, aguamiel y mezcal, sino que previene la erosión, recarga los mantos acuíferos, limpia de dióxido de carbono el ambiente, entre otros beneficios; un compromiso socio-ambiental a través del turismo de calidad para la conservación de la planta y beneficio de las comunidades magueyeras y llegar al anhelado turismo regenerativo.



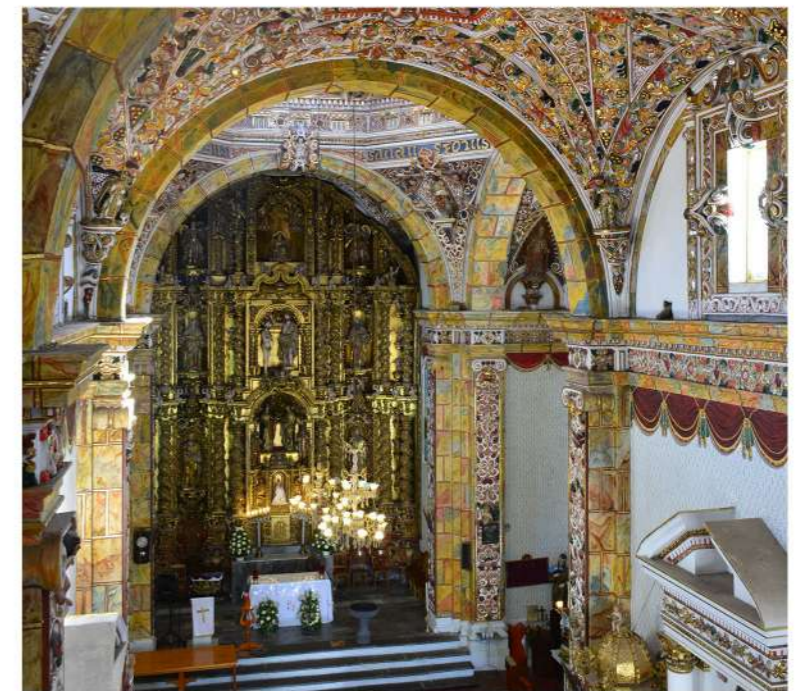

turismo *Religioso*

Con la llegada de los de Castilla y con el inicio de la evangelización, Tlaxcala fue tomando un matiz diferente.

La construcción de los primeros conjuntos conventuales dio paso a construir una entidad dedicada a integrar los usos y costumbres tradicionales con las nuevas formas de entender a un Dios Supremo que daba esperanza de vida y fe en el futuro.

Es así como en la actualidad existen cerca de 300 recintos católicos entre parroquias, capillas y por supuesto el más importante ahora EL CONJUNTO CONVENTUAL FRANCISCANO Y CATEDRALICIO DE NUESTRA SEÑORA DE LA ASUNCIÓN DE TLAXCALA, que fue nombrado el pasado 27 de julio de 2021, PATRIMONIO MUNDIAL POR LA UNESCO.

El llamado sincretismo religioso al paso del tiempo integró varios elementos en

un mismo fin... creer en un ser supremo. Y Tlaxcala no fue la excepción, con el paso de los años han perdurado celebraciones religiosas que han cobrado fuerza gracias a la noble tarea de la gente en guardarlas celosamente e ir las heredando de generación en generación. Celebraciones que hoy llaman la atención de visitantes nacionales y extranjeros que llegan con fervor a participar en ellas y aprender de su historia y de su gente noble que no tiene empacho en compartir, enseñar y preservar.

ARQUITECTURA COLONIAL

Terminada las acciones militares por Hernán Cortés, la orden franciscana inició la conquista espiritual en 1524, para lo cual edificaron 12 grandes conventos destacando el ex convento Franciscano de Tlaxcala, uno de los 4 primeros en tierras continentales de América, dedicado a la Virgen de la Asunción (actual Catedral); la Concepción en Atlihuetzía, San Francisco en Tepeyanco, San Luis Obispo en Huamantla, San Judas y San Simón

en Calpulalpan, la Virgen de los Ángeles en Chiautempan, entre otros.

Las parroquias son de los edificios virreinales más representativos de la arquitectura de su tiempo, como ejemplo: San Nicolás de Bari en Panotla, San Dionisio en Yauhquemecan, San Agustín en Tlaxco, la Santa Cruz en Santa Cruz Tlaxcala, San Bernardino de Siena en Contla, Santa María Magdalena en Tlaltelulco, Santa Isabel en Xiloxotla, San Francisco en Tepeyanco, Santa Inés en Zacatelco y San José en la Ciudad de Tlaxcala, sin dejar de mencionar la Basílica y Santuario de la Virgen de Ocotlán donde se encuentra el famoso Camerín obra del indígena tlaxcalteca Francisco Miguel Tlayoltehuantzin.



niños *Mártires*

La historia de Tlaxcala como cuna de la evangelización en América Continental hasta nuestros días con la Santificación de los niños de Mártires de Tlaxcala Cristóbal, Antonio y Juan, han sido parte fundamental de la cultura Tlaxcalteca.

Dando pie a la creación de una Ruta Religiosa por el Estado de Tlaxcala, donde se pretende dar a conocer a los visitantes iglesias, conventos y ruinas arqueológicas con un valor espiritual, como:

- Templo de La Virgen de la Concepción Atlihuetzia, Yauhquemecan
- Convento de la Virgen de la Concepción Atlihuetzia, Yauhquemecan
- Templo de San Esteban Tizatlán, Tlaxcala
- Zona Arqueológica de Tizatlán Tizatlán, Tlaxcala
- Capilla Abierta, Tizatlán, Tlaxcala
- Santuario y Basílica de Ocotlán, Tlaxcala
- Templo de San José Tlaxcala
- Santo Niño Milagroso de Tlaxcala, Tlaxcala

SANTUARIOS CATÓLICOS DEL ESTADO DE TLAXCALA:

- Virgen del Pilar (La Defensa) San Ambrosio T. Panotla
- Santo Toribio Preciosa Sangre de Cristo
- Xicohtzínco, Santo Toribio X.
- San Miguel Arcángel, San M. del Milagro, Nativitas
- Virgen de Loreto, Españita
- Virgen de la Misericordia Apizaco
- Virgen de la Caridad (Asunción) Huamantla
- San Luis Obispo (Cristo de Brito) Huamantla
- San Pablo Apostol (Señor del Monte) San Pablo del Monte
- Santa Cruz (Señor del Coro) Sta. Cruz
- Niño del Cerrito

Esta Ruta busca dar a conocer los atractivos turísticos del estado relacionados con la religión y la espiritualidad, así como reactivar la economía dentro de los municipios donde se encuentren dichos templos y santuarios.

MARTIRIO DE CRISTÓBAL (1514 -1527)

Fue el hijo primogénito del cacique de Atlihuetzia Acxotecatl. Recibió la fe católica en la escuela de los franciscanos de Tlaxcala por lo que comenzó a practicar el catolicismo, desición que ocasionó enojo a su padre al grado de golpearlo, arrojarlo al fuego para finalmente enterrarle una espada que según cuenta la tradición oral fue un regalo del propio Hernán Cortes al Señor de Atlihuetzia.

MARTIRIO DE ANTONIO Y JUAN (1516 - 1529)

Nacieron en la Población de San Esteban Tizatlán cerca de la ciudad de Tlaxcala, uno de ellos Antonio fue nieto del señor de Tizatlán Xicohtécatl y Juan su sirviente. En 1528 sirvieron como guías a un grupo de frailes dominicos que se dirigían a la mixteca al pasar por la población de Cuauhtinchan fueron descubiertos cuando rompían ídolos paganos por lo que fueron golpeados sin piedad hasta dejarlos sin vida.

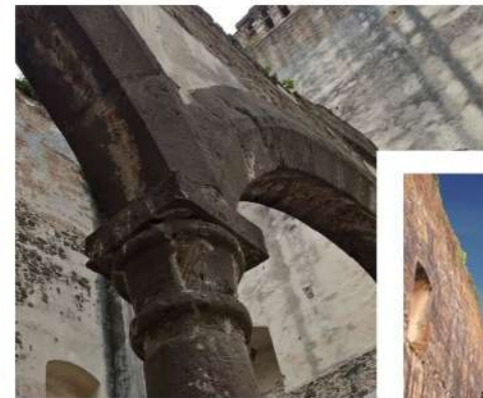
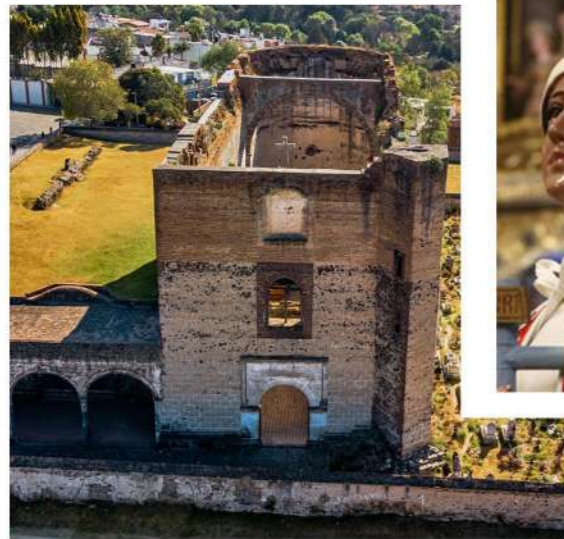

turismo *Cultural*



El estado de Tlaxcala es rico en manifestaciones culturales, prueba de ello son sus más de 200 fiestas patronales que se llevan a cabo durante todo el año, en la mayoría de las cuales se acostumbra el mole de guajolote, quema de fuegos pirotécnicos, eventos taurinos, además de la venta de artesanía regional y el inconfundible pan de fiesta, así como las procesiones que se realizan con gran solemnidad.

FIESTAS PATRONALES

Entre las más importantes están: Enero 21 en Zacatelco, en mayo la bajada de la Virgen de Ocotlán y el 12 la feria de Apizaco, el 20 en San Bernardino Contla.

En junio las treceñas de San Antonio en Huamantla y el día 13 en Calpulalpan, el 24 las fiesta del maíz en Ixtenco.

En julio 26 Santa Ana Chiautempan. En agosto 14 en Huamantla con sus famosos tapetes y alfombras de flores y

aserrín y su noche que nadie duerme; el 28 en Tlaxco su feria del queso, la madera y el pulque. En septiembre 9 San Miguel del Milagro. En octubre 12 el Santuario de la Virgen de la Defensa, en octubre-noviembre la Feria de Tlaxcala, diciembre 24 Feria del seminario y el 26 la del bastón en Tizatlán.

Los festivales más importantes son: **Festival Internacional de Títeres Rosete Aranda**, el **Festival de Órganos tubulares antiguos** y el **de Coros de Cámara**.



CARNAVAL

El Carnaval que se realiza los 3 días anteriores al miércoles de ceniza y cuyos orígenes se remontan a la época de la Colonia, se conforma por camadas (grupo de danzantes) y de huehues (danzante en singular), quienes bailan en calles y plazas de los pueblos por largos períodos de tiempo.

Dentro de los trajes básicos de Carnaval se puede mencionar: Los Charros de Papalotla, Mazatecochco, Acuitlapilco y Tepeyanco, los Catrines de Santa Cruz, Contla y Panotla, las Cuadrillas de Yauhquemecan, los Chivarrudos de Zacatelco, las Cintas de Totolac y Cuchillos de Toluca de Guadalupe.





gastronomía DE *Origen*

“ Actualmente hay alrededor de 80 cocineras tradicionales de Tlaxcala, cada una con conocimientos tan únicos como sus historias. ”

La mezcla de la comida prehispánica con los ingredientes y carnes traídas de Europa dieron un crisol de sabores y olores, dando como resultado una de las gastronomías más ricas y variadas de México.

Uno de los productos más reconocidos es el maguey, de donde se obtienen el pulque, el aguamiel, el quiote o flor del maguey, los huevos de maguey, el mixiote para envolver la carne y los gusanos blancos o también los gusanos rojos o chinocuilés. Otro de los productos más apreciados es el maíz en sus diferentes variedades para preparar atoles, tamales, tortillas y muchas variantes.

UN ENCUENTRO CON LA COCINA TLAXCALTECA

El objetivo primordial es reconocer, difundir y visibilizar la labor que realizan tanto hombres como mujeres dentro de la cocina para preparar deliciosos platillos típicos, como lo hacen las cocineras tradicionales.

Ellas guardan los consejos y secretos que pasan de generación en generación y trascienden después de difundirlos.

Entre más personas conozcan su comida, más se mantiene y salvaguarda.



VERSATILIDAD ALIMENTARIA

“La identidad del pueblo tlaxcalteca es el maíz; estamos conectados. La tortilla tiene esa forma circular porque todo circula en torno a ella, no te puedes visualizar comiendo sin la presencia de una tortilla. El maíz es una de las bases de la gastronomía tlaxcalteca”

Chef. Irad Santacruz
Embajador de la cocina Tlaxcalteca,
guardián de la tierra del maíz.

REVISTA:
FOOD AND TRAVEL/ESPECIAL TLAXCALA

MOLES TRADICIONALES

En los fogones, las ollas amalgaman los sabores de su gran diversidad de moles que representan herencia y estacionalidad.

-MOLE DE FIESTA O COLORADO

Se prepara con chiles ancho, pasilla, mulato y chipotle y se sirve con gallina criolla o guajolote.

-MOLE DE GUAJOLOTE

Similar al de fiesta o colorado, se diferencia por integrar huauzontles simulando piernas de guajolote.

-MOLE DE MATUMA O DE LADRILLO

Es un mole típico de Ixtenco espeso con chile guajillo, masa y chile ancho, servido con carne de res y tamales azules y morados.

-TEXMOLE CON CHITO

De consistencia espesa, se hace con chile guajillo y masa acompañado con carne seca de chivo o de caballo.

-MOLE NEGRO DE HUITLACOCHÉ

Realizado con caldo de carne de cerdo, masa y huitlacoche seco; se sirve con carne de cerdo.

-MOLE CHILPOSOSO

Preparado con chile guajillo, flores de calabaza y masa, es una receta tradicional de la las comunidades nahuas, se acompaña con charales secos.

haciendas Y Ganaderías



HACIENDAS

La riqueza del campo tlaxcalteca durante la época de la Colonia fue administrada por las haciendas, cuya producción básica era la agricultura, ganadería y la producción de pulque. Durante los últimos años del siglo XIX y XX algunas de las haciendas se convirtieron en ganaderías de toros bravos.

Actualmente, en el estado se conservan más de 100 cascos de haciendas, las cuales desarrollaron elementos arquitectónicos para satisfacer las necesidades de producción; las pulqueras con sus tinacales (espacio propio para la fermentación del aguamiel), las agrícolas con sus trojes donde se guardaba el maíz o el trigo, las de ganado lechero con establos para sus ejemplares traídos de Suiza y Holanda.

GANADERÍAS

En 1874 se funda la primera ganadería de toros bravos en Tlaxcala y segunda en el país: San Mateo Huizcolotepec o llamada también Piedras Negras, considerada una de las ganaderías madre de México, Tlaxcala es el estado con más ganaderías de reses bravas contando con 36 registradas ante la Asociación Nacional de Criadores de Toros de Lidia. Haciendo honor a su ganado bravo, surgieron matadores importantes como Antonio Ortega "El Marinero"; Fernando de los Reyes "El Callao"; Jorge Aguilar "El Ranchero"; Rodolfo Rodríguez "El Pana"; Rafael Ortega. Tradición que se mantiene hasta nuestros días con matadores como: Uriel Moreno "El zapata", José Luis Angelino y Sergio Flores, entre otros.

Las haciendas ganaderas son símbolo de identidad tlaxcalteca, por lo que en la actualidad algunas se han renovado para convertirse en atractivos turísticos, donde se puede apreciar su arquitectura y los toros de lidia.



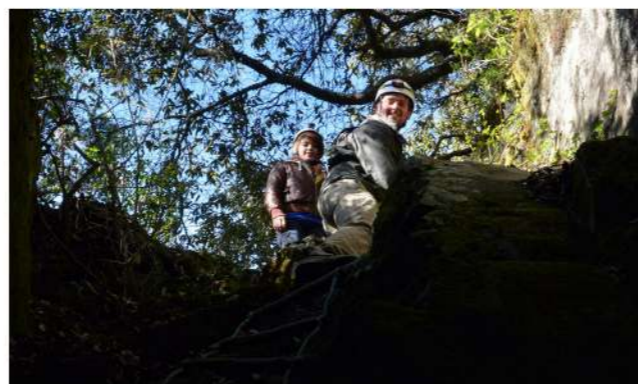

turismo DE *Naturalera* Y AVENTURA

ECOTURISMO

La entidad tlaxcalteca posee una de las floras y faunas más diversas de México ayudando a el ecoturismo a desarrollarse de manera acelerada; en Tlaxcala se encuentra el volcán **La Malintzi** que cuenta con un bello bosque de coníferas donde se practican actividades del turismo de aventura. Así también se encuentra el cuerpo de agua más importante de la entidad: la **Presa de Atlanga**, ideal para la pesca.

Al norte de la entidad en el municipio de Tlaxco se encuentra la Sierra de la Caldera, con una altura máxima de 3,000 m.s.n.m. sobresaliendo la **Peña del Rosario y Parque Natural El Rey**, esta zona se han establecido cabañas y áreas de campamento.

VOLCÁN MALINTZI "MATLALCUEITL" PARQUE NACIONAL LA MALINCHE

Se encuentra al sureste del territorio tlaxcalteca, cuenta con varios accesos, uno por la carretera Apizaco-Huamantla vía San José Teacalco, también por la ciudad de Huamantla vía Altamira, en Ixtenco y la de San Pablo del Monte. Es la quinta elevación del país con 4,461 m.s.n.m. a 3,300 m.s.n.m se encuentra el Centro Vacacional IMSS Malintzi, el cual es utilizado como centro de alto rendimiento para deportistas, cuenta

con cabañas, canchas deportivas, zona de campamento y pista de tartan de 6 carriles y cancha de fútbol.

A 3,000m se encuentra la estación científica de la UNAM, el acceso es por la población de San Juan Ixtenco, que tiene programas especiales para la conservación de la biodiversidad del volcán, así mismo existen varios senderos perimetrales que son utilizados para realizar recorridos para observar la flora y la fauna.

AVENTURA

Permite desafiar las capacidades físicas de quién lo practica en entornos naturales, tales como tierra, aire y agua, ya que es en estos espacios donde se desarrolla.

Mejora la salud cardiovascular, minimiza los riesgos asociados a enfermedades vasculares y a la diabetes, además de incrementar el optimismo y reducir la posibilidad de depresión.

“ Contrario de lo que muchos piensan, planificar **actividades ecoturísticas** en familia es una gran oportunidad para que los más pequeños aprendan sobre el **respeto a la naturaleza, la preservación de los recursos y la utilidad del reciclaje**, mediante actividades que los adultos también disfrutarán. ”

santuario DE LAS Luciérnagas

NANACAMILPA Y CALPULALPAN

SANTUARIO DE LAS LUCIÉRNAGAS

Al poniente del estado en los municipios de Nanacamilpa y Calpulalpan se encuentra el espolón de la Sierra Nevada, donde los meses de junio, julio y primeros días de agosto en los bosques de Tlaxcala, tiene lugar un impresionante fenómeno natural: miles de luciérnagas convierten la oscuridad nocturna en un espectáculo de luces.

Cada año, estos coleópteros (que en realidad son escarabajos) encienden sus luces en los bosques para reproducirse gracias a que esta área de más de 200 hectáreas ofrece las condiciones ideales de humedad y alimentación para las larvas.

El avistamiento de luciérnagas inicia a las 8:30 de la noche y dura aproximadamente una hora. Sin embargo, la magia empieza desde que te insertas en el frío bosque de coníferas (de esta reserva) acompañado por el silencio de la noche y un guía experto.

Las luciérnagas pertenecen a la familia de escarabajos lampyridae, capaces de producir luz con sus cuerpos.

En el mundo
existen más de
2 mil 200
especies



228
viven en
México



TLAXCALA BRILLA SANTUARIO[®] de las Luciérnagas

RECOMENDACIONES AL VISITAR EL SANTUARIO DE LAS LUCIÉRNAGAS

POR TU SEGURIDAD utiliza guías de turistas certificados por la SECTUR en grupos máximos de 15 personas.

VISITA solo los Centros de Avistamiento registrados ante la Secretaría de Turismo.

RECUERDA que es una visita nocturna al bosque y debes tomar precauciones.

NO INGERIR hongos silvestres si no está asesorado por un experto.

EL HORARIO único de aparición de las luciérnagas es entre las 20:00 y 21:30 h.

LA APARICIÓN DE LUCIÉRNAGAS es un fenómeno natural e intervienen varios factores en los cuales el ser humano no influye.

LLEVAR ropa oscura, abrigadora e impermeable, sin reflejantes, no se permite el uso de paraguas.

SI HAY LUNA LLENA es difícil apreciar su aparición.

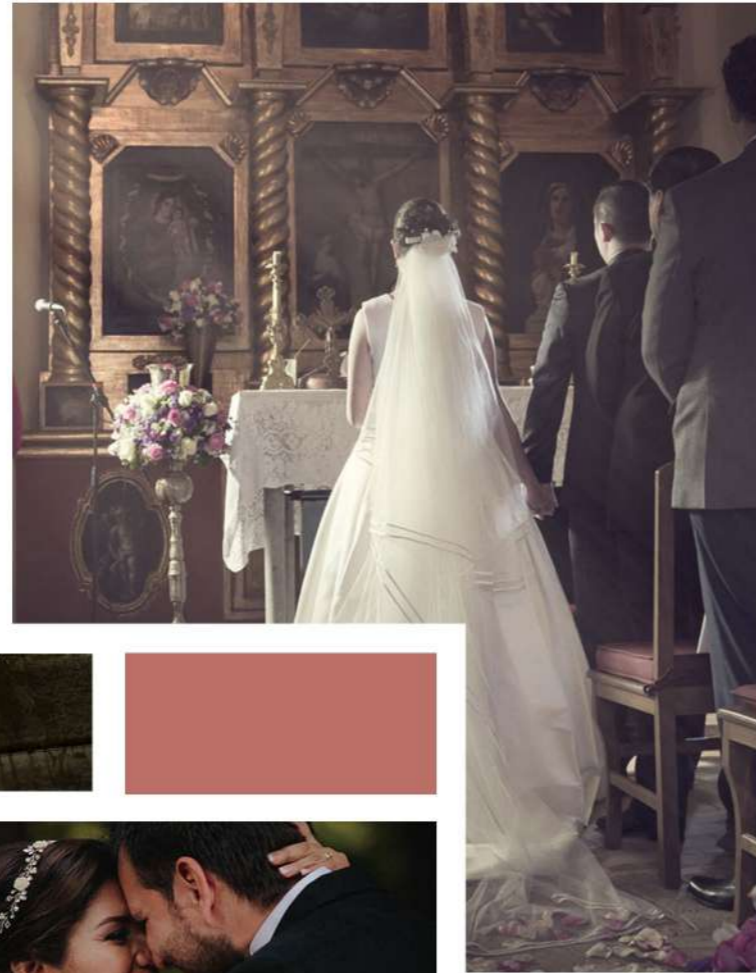

TURISMO DE *Romance*

“Viaje que se realiza con un motivo especial en la vida de pareja, ya sea para la formalización de un compromiso, despedida de solteros, bodas, lunas de miel, aniversarios o renovación de votos”.

Tlaxcala ofrece un marco perfecto y conveniente para todas las etapas de la vida romántica.

Viajes románticos con emocionantes actividades y una excelente gastronomía durante todo el año. Tlaxcala ofrece ideas, escenarios y espacios como haciendas, salones, hoteles, vuelo en globo, etc.

Un estado con gran historia, tradición, gastronomía, artesanías, arquitectura prehispánica, colonial, costumbres y tradiciones con profundas raíces históricas y atractivos naturales; que le permiten ser el lugar ideal para el turismo de romance en nuestro país.





ZONAS Arqueológicas

1. Cacaxtla

Esta zona arqueológica se encuentra a 19 km al suroeste de la ciudad de Tlaxcala, perteneció a la cultura Olmeca-Xicalanca y fue descubierta el 13 de septiembre de 1975.

Es un gran basamento levantado a base de construcciones superpuestas, nueve según algunos arqueólogos con bloques de adobe tepetate y piedras calizas, dentro del conjunto. Destaca una serie de pinturas murales en excelente estado de conservación como el hombre alacrán en el templo de venus, el templo rojo, el mural de la batalla con más de 22 metros de largo y el gran mural del hombre ave.

2. Xochitecatl

Se localiza a 4 kilómetros de Cacaxtla, en la localidad de San Miguel Xochitecatitla municipio de Nativitas. Su nombre en náhuatl significa "Lugar del Linaje de las Flores".

Erigido en la cima de un volcán extinto, destaca: La Pirámide de las Flores, está considerada como la cuarta estructura más grande de Mesoamérica en cuanto a su base; la Pirámide de la Serpiente y su Pirámide de la Espiral.

3. Tecoaque

Se encuentra en San Felipe Calpulalpan a 70 km al poniente de la ciudad de Tlaxcala por la carretera núm. 136 México-Veracruz y a 45 min. de la ciudad de México.

Tecoaque proviene del vocablo náhuatl cuyo significado ha sido interpretado como "Lugar en donde se comieron a los señores o dioses".

En este lugar fue capturada una caravana española que formó parte de la expedición de Pánfilo de Narváez, quien tenía la encomienda de aprehender a Hernán Cortés.

4. Ocotelulco

Significado: Ocotelulco es palabra náhuatl y significa "En el altozano del pino" o "en el lugar de las bolitas de ocote". Fray Toribio de Motolinía le atribuye por significado "en el barrio del pino".

Importancia Cultural

Durante las exploraciones de 1990 se localizó un pequeño templo o teocalli, en la terraza contigua al edificio eclesiástico de la comunidad de San Francisco Ocotelulco.

5. Tizatlán

Tizatlán proviene del náhuatl y significa "Lugar de la tiza", nombre con el que se ha conocido al sitio desde su fundación (siglo XIII) por un grupo de teochichimecas, el cual se desprende del Señorío (Altepetl) de Ocotelulco.





centro DE *Convenciones*

CON UNA UBICACIÓN PRIVILEGIADA, A TAN SÓLO CINCO MINUTOS DEL CENTRO EXPOSITOR ADOLFO LÓPEZ MATEOS, ES CONSIDERADO COMO UNO DE LOS MEJORES Y MÁS RECONOCIDOS RECINTOS PARA ALBERGAR IMPORTANTES EVENTOS DE TALLA NACIONAL E INTERNACIONAL, TALES COMO CONGRESOS, EXPOSICIONES, ESPECTÁCULOS, EVENTOS CULTURALES, EVENTOS CULTURALES, SOCIALES Y POR SU PUESTO, LA TRADICIONAL FERIA DE TLAXCALA.

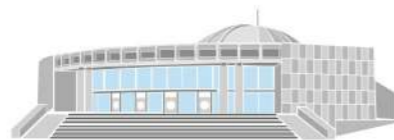

**16 ÁREAS
CERRADAS**

ESTACIONAMIENTO
Espacio para más de
600 unidades

HELIPUERTO
Espacio adecuado para
aterrizajes seguros

RESTAURANTES
Con capacidades desde
50 hasta 550 personas

**ESPACIO PARA MÁS
DE 500 EXPOSITORES**

**8 ÁREAS
SEMICERRADAS**

PALENQUE
Capacidad: 5000 personas

LIENZO CHARRO
Capacidad: 2100 personas

DOMO EXTERIOR

**SALÓN
JOAQUÍN CISNEROS MOLINA**

ÁREAS VERDES Y EXPLANADAS
Con capacidad para más de
15000 personas



UNA NUEVA HISTORIA
PATRONATO
PARA LAS EXPOSICIONES Y FERIAS
EN LA CIUDAD DE TLAXCALA

PRESIDENCIA PATRONATO
246 466 8592
COMERCIALIZACIÓN Y EVENTOS
246 462 8012
presidencia.feria@tlaxcala.gob.mx

pueblos Mágicos



TLAXCO

Se encuentra ubicado al norte del estado de Tlaxcala, siendo este un pueblo típico tlaxcalteca.

De clima semifrío, lo que permite disfrutar de bellos paisajes boscosos acompañados de quebradas, arroyos y pequeñas cascadas.

Tlaxco, es una palabra de idioma náhuatl que en su totalidad significa "En el lugar del juego de pelota".

Se caracteriza por ser un lugar rodeado de contrastes, que ha tenido un importante crecimiento de los sectores industrial, comercial, artesanal, rural y de servicios.



OTROS SITIOS Y COSAS DE INTERÉS

- PARROQUIA DE SAN AGUSTÍN
- BARCA DE LA FÉ
- ESTATUA DE VICTORIA DORANTES
- HACIENDAS PULQUERAS
- ECOTURISMO
- TALLERES DE PLATA
- TALLER DE MADERA ARTESANAL
- FABRICA DE QUESOS
- VUELO EN GLOBO AEROSTÁTICO
- GASTRONOMÍA TÍPICA
- GANADERÍAS DE TOROS BRAVOS



HUAMANTLA

Se localiza a 49 km al poniente de la ciudad de Tlaxcala, para llegar hay que tomar la carretera México-Veracruz vía Apizaco la cual lo conduce directamente a la ciudad de Huamantla.

Esta se fundó en 1534 por lo que se considera la segunda ciudad colonial en fundarse en territorio tlaxcalteca, ha sido escenario de eventos importantes para la historia de México, además de las celebraciones a la Virgen de La Caridad donde destacan "La noche que nadie duerme" el 14 de agosto, donde se realizan poco más de 7 km de tapetes de aserrín y flores, así como alfombras en el atrio de la basílica de la Virgen de La Caridad y al siguiente sábado se lleva a cabo el encierro de toros por las calles llamado Huamantlada.



OTRO SITIOS Y COSAS DE INTERÉS

- PARROQUIA DE SAN LUIS OBISPO
- VOLCÁN LA MALINCHE
- MUSEO NACIONAL DEL TÍTERE
- ROSETE ARANDA
- LA NOCHE QUE NADIE DUERME
- HACIENDAS
- MUÉGANOS
- MUSEO TAURINO
- TESORO DE MÉXICO
- HACIENDA DE SOLTEPEC
- VUELO EN GLOBO AEROSTÁTICO



EL DISTINTIVO FUE ENTREGADO POR CUMPLIR LOS ALTOS ESTÁNDARES DE CALIDAD, SERVICIO, ARQUITECTURA Y GASTRONOMÍA QUE REFLEJAN Y PROMUEVEN LA RIQUEZA DE LA CULTURA MEXICANA.

HACIENDA SOLTEPEC | MOLINO DE LOS REYES | VILLA TOSCANA

HACIENDA DE SOLTEPEC

Un tesoro de México

Estar en Soltepec es una experiencia de vida; ya que además de hospedarte en una antigua hacienda del siglo XVIII y descubrir los sabores de nuestra cocina, hay otros capítulos de tu vida que puedes escribir con nosotros: Tu boda, el evento corporativo de tu empresa, una cena romántica de aniversario, tu escape a la aventura tomando una cabalgata, o volando en globo aerostático, recorrer el bosque del volcán La Malinche, un rato de cultura en el museo del pulque; o bien, venir a celebrar en Soltepec esas fechas tradicionales como la noche del grito de independencia o las cenas de navidad y año nuevo.

Como verás, somos mucho más que una hacienda bonita con comida deliciosa.

SERVICIOS

HOTEL | RESTAURANTE | BAR
CAMPO DE GOLF | EVENTOS

Mayores informes:

Tels: +52 (247) 472 1466
+52 (247) 472 3109
Fax: +52 (247) 472 3110

info@haciendasoltepec.com

Km.3 carretera Huamantla-Puebla, Huamantla, Tlaxcala.



MOLINO DE LOS REYES

Un tesoro de México

Molino de los Reyes, el placer de los sentidos, es un mágico lugar en medio del bosque y a la orilla de un río en el municipio de Totolac, Tlaxcala. La propiedad fue un molino de trigo en el siglo XVIII; hoy, un hotel boutique bellamente restaurado con jardines para eventos sociales.

Tiene 8 bellas y exclusivas habitaciones, cada una con personalidad propia.

Disfruta en Molino de los Reyes su excelente gastronomía conformada con las recetas familiares, que ponen en valor ingredientes de la región.

Si además quieres consentirte, tienes que visitar su SPA, en donde podrás vivir la experiencia ancestral de su temazcal o disfrutar de sus excelentes tratamientos faciales o masajes de cuerpo completo.

Es un lugar perfecto para el romance y el descanso.

SERVICIOS

HOTEL | RESTAURANTE
EVENTOS

Mayores informes:

Tels: +52 (246) 468 55 60
contacto@molinodelosreyes.com

Calle, Los Molinos S/N, 90160 Los Reyes Quiahuixtlán, Tlax.



VILLA TOSCANA

Val'Quirico

Un tesoro de México

Explora la magia de la Toscana hospedándote en Villa Toscana una fantástica y acogedora villa conformada por lofts y suites que conservan el carácter medieval y combinan con elegancia el estilo clásico de la nobleza y el lujo moderno.

Descubre un rincón medieval, camina por sus callejones empedrados, túneles de piedra que conectan a hermosas plazuelas y construcciones con fachadas de adobe, madera y ladrillo rodeados de jardines. A unos cuantos pasos, dentro de Val'Quirico encontrarás una gran variedad de restaurantes exclusivos, tiendas

boutique, galerías de arte, música en vivo, fiestas típicas, espectáculos ecuestres y taurinos.

Por las noches te sorprenderá la iluminación con antorchas y velas que le darán un toque encantador a tu estancia, encontraras arte en las paredes y podrás rentar una bicicleta para explorar el pueblo; también podrás hacer una cabalgata. Es un espacio ideal para olvidarte de la ciudad y disfrutar con tu familia, amigos y pareja... En Villa Toscana "Generamos grandes recuerdos".

SERVICIOS

HOTEL BOUTIQUE
VILLA TOSCANA
VAL'QUIRICO

Conmutador
222 290 3901 | 222 290 3950
222 290 3959

Cel: 222 670 9213

Facebook: @villatoscanavalquirico
Instagram: @villatoscanavalquirico

hospedaje@villatoscana.mx
www.villatoscana.mx

Val'Quirico Tlaxcala, Nativitas, Tlaxcala México.



centros *Vacacionales*

IMSS TRINIDAD / MALINTZI

IMSS

La Trinidad

Tranquilidad, atención, confort, elegancia y diversión, es lo que ofrece este majestuoso lugar tipo inglés, que se encuentra ubicado en el hermoso Estado de Tlaxcala.

El Centro Vacacional La Trinidad lo invita a conocer sus nuevas y remodeladas instalaciones, pasa días llenos de diversión en compañía de tus seres queridos, vive la tradición mexicana en este maravilloso lugar y conoce la historia que guarda cada uno de sus rincones, seguro te sorprenderás.

Contamos con las certificaciones avaladas por la Secretaría de Turismo Federal:

- Certificación Moderniza
- Certificación Punto Limpio
- Certificación Eco-Turismo

Por parte del Instituto Mexicano del Seguro Social:

- Distintivo Seguridad Sanitaria
- Reconocimiento a Empresa Turística Segura ante COVID-19

Y de Gobierno de Estado de Tlaxcala, a través de la Secretaría de Turismo, se otorga el sello:

Safe Travels

Ofrece a la población en general servicios de hospedaje, campamento, balneario, organización de eventos y convenciones.



MUSEO TEXTIL / LA TRINIDAD

Como museo abrió sus puertas al público el 27 de noviembre de 1997. Tiene el objetivo de dar a conocer el desarrollo histórico de la industria textil y la vida cotidiana de la sociedad obrera del siglo XIX. Ello a través de máquinas, herramientas, muebles, fotografías y documentos de la época.



LA TRINIDAD

Av. del Trabajo s/n,
Santa Cruz Tlaxcala.
ventas.trinidad@imss.gob.mx

MALINTZI

Domicilio Conocido,
Parque Nacional s/n
Altamira Huamantla, Tlaxcala.
ventas.malintzi@imss.gob.mx

IMSS

Malintzi

Belleza natural que ofrece el sitio ideal para poder realizar reuniones familiares, juntas de trabajo, actividades de integración, retiros y muchos eventos más. El Centro Vacacional Malintzi, es el lugar ideal para quienes prefieren un contacto 100% con la naturaleza y lejos del estrés, maravillosos paisajes y clima espectacular acompañado de noches mágicas con estrellas.

Contamos con las certificaciones avaladas por la Secretaría de Turismo Federal:

- Certificación Moderniza
- Certificación Punto Limpio
- Certificación Eco-Turismo

Por parte del Instituto Mexicano del Seguro Social:

- Distintivo Seguridad Sanitaria
- Reconocimiento a Empresa Turística Segura ante COVID-19

Y de Gobierno de Estado de Tlaxcala, a través de la Secretaría de Turismo, se otorga el sello:

Safe Travels

RESERVACIONES

(800-711-0614)
(246-467-0100)
Ext. 532, 647 Y 677



ENJOY
VAL'QUIRICO



RESTAURANTS • BARS • BOUTIQUES • EQUESTRIAN CENTER

VALQUIRICO.COM

☒ HOTELES ☒

HOTEL CANARIA
22 22 90 39 13

LA BELLA TOSCANA
22 22 90 39 74
22 22 90 39 97

POSADAS ABANZA
22 27 08 45 37

VILLA TOSCANA
22 22 90 39 01

☒ RESTAURANTES, BARES & CAFETERÍAS ☒

AQUIAHUAC
24 61 43 97 17

LA MOSTAZA
22 22 90 39 11

CRICHUS BAR
22 23 50 28 01

BISTRINO
22 22 90 39 15

LA RUTA DE LOS VINOS
22 22 90 39 12

HABANA LIBRE
22 22 57 40 41

LA CASONA
TACOS & TRAGOS
22 22 90 39 53

LUNA SUL MARE
22 22 90 39 09

LA BIROTA
24 61 05 74 80

CASA TAURINA
22 22 99 25 75

MESÓN DE LOS REYES
22 22 90 39 19

MCCARTHY'S
22 21 79 71 52

COPPELIA
22 22 90 39 54

NUC
22 22 90 39 70

MESTIZA
22 24 88 13 68

PEPISH
22 22 99 25 75

OTELLO
22 22 90 39 08

POLO'S GARTEN
22 22 90 39 28

GEORGE'S
OYSTER & PINTXOS
22 21 69 39 30

OUT OF AFRICA
22 23 26 30 44

TABERNA DE TRIANA
@ triana_vq

LA CATRINA
22 22 90 39 81

ARCIERE
@arciere_mx

LAS DUYAS
22 21 69 39 99

LA ENCOMIENDA
22 22 90 39 11

BAR ALEBRIJE
@alebrije_bar33

BAYABAYA
22 24 88 13 63



RESTAURANTES • BARES • BOUTIQUES • CENTRO ECUESTRE

ADMINISTRACIÓN:
222 296 50 00

INMOBILIARIA:
222 290 3922

EXPERIENCIAS:
2225 36 2278



hospedaje Hoteles



	TEL/CEL	E-MAIL	CAT.	HAB.	R.N.T.
ALTZAYANCA					
Hostal El Jardín	(276) 109 11 92 (276) 107 07 78	hostalrestauranteeljardin@hotmail.com			01290040002
Centro Recreativo Los Pinos	(276) 47 4 45 19 (276) 104 96 56	vitasant@gmail.com beatrizlim04@gmail.com	7		01290040001
APETATILÁN					
Hotel Del Rey	(246) 46 4 39 37	hotel.delrey@hotmail.com	2	22	01290020003
APIZACO					
Hotel Del Ángel	(241) 41 7 68 00 (241) 41 7 69 99	reservaciones@hoteldelangel.com.mx	4	72	01290050002
Hotel Catedral	(241) 41 8 50 26	lauralu28@hotmail.es	2	7	01290050014
Hotel Catedral 2	(241) 41 7 10 29	carlos-catedral@outlook.com		7	01290050016
Hotel City Express	(241) 41 8 84 90	cecta.ventas1@cityexpress.com.mx	4	104	1290050004
Hotel Grysell	(241) 41 7 50 84	hotel_grysell@hotmail.com	1	19	01290050011
Hotel Imperial	(241) 41 7 00 17	marthag_68@hotmail.com	1	30	01290050003
Hotel Karla	(241) 417 48 55	reservaciones.hkarla@gmail.com	2	17	01290050022
Hotel Luis Alberto	(241) 41 7 06 26 (241) 41 5 57 97	hotelluisalberto@hotmail.com	2	30	01290050021
Hotel Maxi-Antony	(241) 113 09 10 (246) 46 6 40 82	tec.table@outlook.com nan_0902@hotmail.com	10		01290050013
Hotel Regis	(241) 41 7 05 42	reservaciones.regisapizaco@gmail.com	2	16	01290050019
Hotel Restaurant 1904	(241) 41 7 82 49	hotell1904@hotmail.com	2	29	01290050015
Hotel Rincón del Quijote	(241) 41 8 61 81	hotelrincondelquijote@hotmail.com		20	01290050020
Hotel Ross	(241) 41 7 93 54	hotelroo_s1907@outlook.com	2	13	01290050009
Hotel San Pablo	(241) 41 7 21 01	isa-@hotmail.com		3	01290050018
Hotel Upton	(241) 41 7 08 91	hotelesupton@hotmail.com		35	01290050008
Hotel y Restaurante La Posada	(241) 41 7 08 15 (241) 41 7 47 93	hotel@iaposada.com.mx	4	47	01290050001
Nuevo Hotel Upton	(241) 41 7 08 91	hotelesupton@hotmail.com		32	01290050006
ATLIHUETZIA					
Holiday Inn	(246) 24 9 09 00 (221) 16 7 27 25		5	102	01290430008
AYOMETLA					
Hotel De Cortés	(246) 49 7 81 80	miguelangelcortեսjuarez@gmail.com	1	24	01290580001
CALPULALPAN					
Hotel Paraíso	(749) 91 8 07 06	calparhotl@hotmail.com	2	34	01290060001
Hotel Centenario	(749) 91 8 00 52	pastormig@yahoo.com	1	9	01290060007
Posada 25	(749) 91 8 11 81	charkobar@gmial.com	1	4	01290060005
CHIAUTEMPAN					
Hotel					
Oxnard California	(246) 46 4 06 17 (246) 46 4 57 92	h1.oxnard.california.tlax@gmail.com	2	33	01290100002
Hotel Picasso Inn	(246) 46 4 05 14 (241) 114 10 60	hotelpicasso.chiautempan@gmail.com	2	22	01290100001
HUAMANTLA					
Evergreen Hospedaje	(247) 47 2 45 29	granevergreen@gmail.com		5	01290130012
Hacienda Soltepec	(247) 47 2 14 66 (247) 47 2 31 09	info@haciendasoltepec.com	4	137	01290130010
Hotel Azucena	(247) 47 2 40 19	julis_ap@hotmail.com clubazucena@outlook.com		20	01290130004
Hotel Boutique Malinalli	(247) 47 2 02 48	gerencia@hotelmalinallihuamantla.com	4	34	01290130001
Hotel Calesa	(247) 47 2 48 00 (247) 47 2 49 31	calesa71_@hotmail.com	1	12	01290130005

	TEL/CEL	E-MAIL	CAT.	HAB.	R.N.T.
HUAMANTLA					
Hotel Cuamanco	(247) 47 2 22 09	hotel_cuamanco@yahoo.com.mx		3 20	01290130008
Hotel El Centenario	(247) 47 2 05 87 (247) 47 2 33 58	hotelcentenario@hotmail.com		3 34	01290130009
Hotel Renacimiento	(247) 47 2 64 92 (247) 108 88 04	hotelrenacimiento@hotmail.com		2 22	01290130011
La Aurora Posada & Spa	(247) 102 40 30 (247) 47 142 43	cgps_tlax@hotmail.com		7	01290130007
IXTENCO					
Hotel San Juan	(247) 100 56 57	vic_castillo1972@hotmail.com		8	01290160001
MAZATECOCHCO					
Real San Cosme	(222) 27 9 39 44	hotelrealsc@hotmail.com		2 20	01290170001
NANACAMILPA					
Casa de Huéspedes Rosalía	(748) 106 69 80	rosaliajuarez5108@outlook.com		3	01290210013
Hospedaje Rural Familiar Salva Tierra	(748) 107 08 19	alma071266@outlook.com		2 4	01290210003
Hostal Argos	(748) 100 34 68	mariaelenaperezoldan@gmail.com		2 3	01290210017
Hostal Mamá Panchita	(748) 76 6 11 50	noe_garciab@yahoo.com.mx		2 7	01290210005
Hotel Alba	(748) 76 6 11 02	dcherrera_10@hotmail.com		2 20	01290210001
Hotel del Centro	(748) 76 6 01 39 (246) 170 38 22	hoteldelcentronanacamilpa@hotmail.com		1 8	01290210006
Hotel J. R.	(222) 195 94 26	jr_inn5@hotmail.com		3 16	01290210015
Hotel Milenio	(748) 76 6 00 15	santiaconsa@hotmail.com		2 14	01290210002
Hotel San Felipe	(556) 69 1 89 74	beltranprociogjma22_02f@hotmail.com		2 7	01290210004
SANTA CRUZ					
Centro Vacacional IMSS Trinidad	(246) 46 1 07 00 01800 711 06 14	ventas.trinidad@imss.gob.mx		3 112	01290260005
El Antiguo Correo	(246) 46 1 25 27 (55) 43 63 53 71	elantiguocorreo@hotmail.com		2 6	01290260002
Hotel San Rafael	(246) 46 1 02 76	sanrafaelhotel3@hotmail.com		2 10	01290260004
TETLATLAHUCA					
Hotel Cacaxtla	(246) 172 37 61	hotelcacaxtla666@hotmail.com		2 18	01290320001
TEOLOCHOLCO					
Hotel Trigos de Oro	(241) 113 44 59 (246) 102 02 09	htrigosdeoro@gmail.com		19	1290280003
TLAXCALA					
Hotel San Francisco	(246) 46 7 16 47 (246) 45 8 40 15	ventasanfranciscotlax@gmail.com		4 69	01290330049
Hotel Boutique Las Campanas	(246) 46 6 56 47	contacto@hotelcampanastlax.com.mx		2 9	01290330025
Casa Catalá 1921	(748)766 07 74 (246) 611 71 20	edgarsgl@hotmail.com		6	1290330032
GS Hoteles Tlaxcala	(246) 46 2 15 77	jerocs@hotelesdemexico.com.mx		3 73	01290330003
Hotel Alifer	(246) 46 2 56 78	halifer@prodigy.net.mx		3 40	01290330008
Hotel Berlín	(246) 46 2 36 72 (246) 148 80 52	hotelberlintlax@hotmail.com		2 24	01290330013
Hotel De La Loma	(246) 46 2 04 24	hotel_delaloma@hotmail.com		3 26	01290330010
Hotel Hostería de Xicohténcatl	(246) 46 6 33 22	hosteriadexicohtencatl@hotmail.com		2 18	01290330009
Hotel Maeva Plaza	(246) 46 2 52 44	hotelmaeva1@hotmail.com		2 16	01290330012
Hotel Plaza-Tlax	(246) 46 2 78 52	hotelplazatlax@gmail.com		2 12	01290330002
Hotel Posada La Casona de Cortés	(246) 46 2 20 42 (246) 46 2 54 77	lacionadecortes@yahoo.com.mx		3 15	01290330031
Hotel Quinta San Clemente	(246) 46 2 19 89 (246) 46 2 49 76	reservahotel@live.com		3 21	1290330021
Hotel Real del Lago	(246) 46 2 03 99 (246) 170 36 29	hrealdelago@hotmail.com		3 28	01290330011
Hotel Mirante	(246) 144 4201 (246) 462 5574	info@mirantehotel.mx		3 10	1290330029

	TEL/CEL	E-MAIL	CAT.	HAB.	R.N.T.
TLAXCALA					
Hotel San Martín	(246) 46 2 16 77	hotelsanmartin@hotmail.com	1	14	01290330018
Hotel Xiadani, Restaurante, Temazcal&Spa	(246) 46 6 64 40 (246) 103 12 07	hotelxiadani@gmail.com	2	15	01290330014
Hotel Zurbarán	(246) 46 2 98 38 (246) 156 40 13	hotelzurbaran@hotmail.com	2	41	01290330006
Hostal Casa Coki	(246) 141 33 43	garo46@hotmail.com		3	01290330027
Mesón del Rey	46 2 90 55 (246) 129 47 67	elmesondelrey2011@hotmail.com	2	28	01290330015
TLAXCO					
Akan	(797) 97 1 43 50 (246) 126 64 50	andrea@akan.com.mx	2	42	01290340007
Hostal Portal Jardín	(241) 496 05 35 (241) 121 26 22	tlaxcoportaljardin@hotmail.com	1	3	1290340005
Hotel La Carreta	(241) 49 6 05 46 (241) 102 64 47	hotellacarretatlxcala@gmail.com	2	18	01290340001
Posada Alpina Ingrid	(241) 131 89 32	alpinaingrid.2011@gmail.com	2	10	01290340004
Rancho Escondido Casa Goyri	(559) 11 5 93 94	rafaelgoyri1@gmail.com	3	13	01290210014
TOTOLAC					
Hotel Señorial	(246) 46 6 77 34	ventas.hotelsenorialtlax@hotmail.com	4	38	01290360002
Hotel Aries Tlaxcala	(246) 46 2 11 05	hotelaries@hotmail.com	2	16	01290360003
Hotel Cancalli Business & Suites	01800 672 64 67 (246) 11 7 52 47	recepcioncancalli@hotmail.com	4	29	01290360008
Hotel El Refugio	(246) 46 2 24 91 (246) 102 24 56	hotelrefugio.tlax@hotmail.com	3	19	01290360005
Hotel Real Malintzi	(246) 46 8 52 94 (246) 121 97 32	reservaciones@hotelrealmalintzi.com.mx	2	17	1290360007
Hotel Real Tlaxcala Hotel Boutique Molino de los Reyes	(246) 46 2 44 49 (246) 46 8 55 60 (246) 46 8 63 30	hotelrealtlxcala@hotmail.com contacto@molinodelosreyes.com	3 4	26 8	01290360001 01290360009
Posada Quinta Amada	(246) 46 8 66 61	sharon@mexicancountryvilla.com		3	01290330016
YAUHQUEMEHCAN					
Only Suite	(241) 49 6 91 34 (246) 135 68 56	onllysuite.isbet@hotmail.com	3	5	01290430003
ZACATELCO					
Hotel Kenia	(246) 41 5 97 97	hotelkenia@hotmail.com		7	01290440004
Hotel Danalín	(246) 49 7 46 52	hoteldanalin@gmail.com	2	7	01290440006
Hotel Real Malintzi	(246) 49 7 01 26	reservaciones@hotelrealmalintzi.com.mx	2	7	01290440007
Hotel Real Zaragoza	(246) 49 7 28 84 (246) 176 31 69	rodriguez.mirna@hotmail.com	1	14	01290440003
ZITLALTEPEC					
Hotel Club Flamingos	(223) 478 05 45	hotelclubflamingos@hotmail.com	1	20	01290370001



hospedaje Cabañas



	TEL/CEL	E-MAIL	HAB.	R.N.T.
ATLANGATEPEC Xacalas Villas	(241) 41 2 70 01 (241) 116 82 52	xacalas_villas@yahoo.com.mx	6	
CALPULALPAN Cabañas Blancas	(749) 850 86 89	blancas2006cortes@gmail.com	11	01290060006
IXTACUIXTLA Cabañas Cristy	(246) 14 2 94 93	(246) 176 30 83	9	
Rancho Escondido	(248) 48 1 50 38 (246) 137 23 76	josegija@hotmail.com	14	
NANACAMILPA Centro Turístico Laguna Azul	(748) 76 6 11 21 (748) 107 07 64	comisariolagunaazul@gmail.com	14	01290210011
Eco-Hotel Piedra Canteada	(748) 106 32 21 (748) 76 6 08 89	piedracanteada@hotmail.com	17	01290210012
Villas Del Bosque Santa Clara	(246) 188 53 71 (748) 10 0 10 89	ecoturismo_2000@hotmail.com	11	01290330020
Bosque Mágico de "La Palangana"	(246) 124 00 30	luciernagasnanacamilpa@gmail.com	3	
Granja Salma	(748) 100 21 96 (748) 100 21 83	granja_salma@hotmail.com	4	01290210007
Quinta Valentina	(554) 07 8 38 21	viky_sauza@hotmail.com	10	
Canto del Bosque	(748) 76 6 00 50	santuariodelasluciernagas@gmail.com	2	
SAN JOSÉ TEACALCO Cabañas San Luis Malinche	(247) 106 13 41 (247) 100 08 72	contacto@sanluismalinche.mx	5	
Centro Vacacional y de Convenciones Malintzi	(246) 46 2 40 98 (246) 46 1 07 00	ventas.malintzi@imss.gob.mx	46	01290520001
TLAXCO Al Final de la Senda	(797) 97 1 01 02 (797) 700 34 43	alfinaldelasenda@hotmail.com	3	
Rancholandia	(241) 41 7 22 18 (241) 41 8 35 54	rancholandia@live.com.mx	4	01290340017
Posada Alpina Ingrid	(241) 131 89 32	alpinaingrid.2011@gmail.com	1	01290340004
Rancho El General Pancho Villa	(241) 117 06 71	rancho_elgeneral@outlook.com	9	01290340006
Parque Natural El Rey	(246) 41 5 00 11	grupostroy@outlook.com	6	

hospedaje Haciendas



	TEL/CEL	E-MAIL	HAB.
ATLANGATEPEC Ex Hacienda San José Atlanga	(241) 41 2 80 07	ex_hacienda_sjatlanga@yahoo.com.mx	15
CUAPIAXTLA Hacienda Cerón	(247) 47 2 81 28 (247) 47 2 02 44	hacienda_ceron@hotmail.com	5
HUAMANTLA Hacienda Tecocac	(247) 47 2 28 63 (247) 100 42 39	rafajuarezmartinez@gmail.com	4
Hacienda Santa Bárbara "Casa Malinche"	(246) 196 25 70 (247) 47 1 02 37	contacto@casamalinche.com	7
LÁZARO CARDENAS San José La Laguna	(222) 238 44 90	contacto@haciendalalaguna.com.mx	11
NANACAMILPA Hacienda San Cayetano	(748) 105 72 55	jucaram@live.com	7
TERRENATE San Diego Baquedano	(222) 769 04 92	haciendabaquedano@gmail.com	5
Hacienda San Pedro Tenexac	(246) 112 34 34	pazvirginiayano@hotmail.com	4
Hacienda Tepeyahualco	(222) 423 80 59	pedrosobre@yahoo.com.mx	9
TLAXCO Hacienda San Buenaventura	(241) 41 2 81 12		8
Hacienda San Diego Xochuca	(555) 433 40 09 (555) 506 40 05	gramirezxo@hotmail.com	3
Hacienda Santa María Xalostoc María	(246) 46 6 85 83 (241) 112 14 40	info@haciendaxalostoc.com	18
Hacienda y Ganadería San Antonio Tepetzala	(241) 116 64 91 (241) 41 7 81 13	haciendatepetzala@hotmail.com	3



Campamentos

CALPULALPAN
CAMPAMENTO LAS 4 E

NANACAMILPA
CAMPAMENTO HOSTAL
BUENAVISTA

RANCHO LA SOLEDAD

GLAMPING OCTLI

IXTACUIXTLA
CAMPAMENTO ESPERANZA

TLAXCO



alimentos y bebidas Restaurantes



APETATITLÁN	TEL/CEL	E-MAIL	ESPECIALIDAD	R.N.T.
El Camarón Guasaveño	(246) 46 4 73 84	camarongs@hotmail.com	Mariscos	02290020004
Restaurante el Rincón	(246) 127 98 02	ipanaya@hotmail.com	Regional	02290020001
Restaurante y Espacio Cultural "San Pablo"	(246) 45 8 20 57	delfinaahuatzi@hotmail.com	Comercial	02290020005
ALTZAYANCA				
El Jardín	(276) 107 07 78	hostalrestauranteeljardin@hotmail.com	Regional	02290040001
APIZACO				
Chilpaya Restaurante Bar	(241) 41 8 37 04 (241) 420 82 43	juancamtzpie@gmail.com	Mariscos	02290050005
La Aceituna Sazón Español	(241) 41 7 08 15	reserva@laposada.com.mx	Española	02290050004
La Casa de los Almuerzos	(241) 41 7 75 58	apizaco@lacasadelosalmuerzos.com	Regional	02290050007
Mariquita Mía	(241) 41 7 77 75	mariquitamia.restaurant@hotmail.com	Mexicana / Reg.	02290050016
Restaurant Bar La Mexicana	(241) 112 62 16	lamexicanarest@hotmail.com	Regional	02290050009
Restaurant&Ost. Las Rocas	(241) 41 7 13 73	magleon005@hotmail.com	Mexicana	02290050003
Restaurante Chez	(241) 41 7 50 07	hilachez@hotmail.com	Comercial	02290050006
Restaurante La Cima	(241) 41 7 42 39 (241) 41 7 46 38	lacimaapizaco@hotmail.com	Comercial	02290050010
Restaurante Los Mexicanos Yards & Huaraches	(241) 41 7 04 50	restaurantelosmexicanos@outlook.com	Regional	02290050008
Restaurante Plato	(241) 41 7 12 31 (241) 41 7 89 23	gjsmap1992@gmail.com	Internacional	02290050011
CALPULALPAN				
El Charko	(749) 91 8 11 81	charkobar@gmail.com	Comercial	02290060002
La Parroquia	(749) 91 8 17 28 (749) 91 8 04 84	eveset@hotmail.com	Regional	02290060003
Las Delicias del Maguey	(749) 91 8 21 17	lasdelicias_delmaguey@hotmail.com	Regional	02290520001
Restaurante Bar Cesar´s César	(749) 91 8 45 80	cesarespinosamed@outlook.com	Comercial	02290060004
Restaurante Los Tulipanes	(749) 91 8 03 12	jrbrindis@hotmail.com	Mexicana	02290060005
CHIAUTEMPAN				
La Piccola Italia	(246) 46 4 94 48	upesticcio@gmail.com	Italiana	02290100003
HUAMANTLA				
Café Restaurante Bar Los Balcones	(247) 47 2 15 76	losbalcones_vasa@hotmail.com	Internacional	02290130009
El Saborío	(247) 47 2 26 45	rigobertolo@hotmail.com	Cortes	02290130007
Hacienda Tecoac Casa de los Magueyes	(247) 47 2 28 63 (247) 100 42 39	rafa.juarezmartinez@gmail.com	Regional	02290130001
La Magia de Jardín Añoranza	(247) 111 17 19 (247) 100 45 93	jardinanoranza@hotmail.com	Regional	02290130005

HUAMANTLA	TEL/CEL	E-MAIL	ESPECIALIDAD	R.N.T.
La Tlaxcalteca	(247) 47 2 01 72	latlaxcaltecahuaman@hotmail.com	Regional / Int.	02290260001
Los Rafas	(247) 47 2 22 12	brico65@hotmail.com	Mexicana	02290130011
Restaurant-Bar Mi Tierra	(247) 47 2 12 38	jcariass@hotmail.com	Mexicana / Reg.	02290130004
Restaurante Bar El Farallón	(247) 47 2 28 96	elfarallonmariscosbar@hotmail.com	Mariscos	02290130017
Restaurante Fonda y Tacos El Faro	(241) 140 43 63	vifisa.2010@gmail.com	Regional	02290130015
Restaurante Variedades	(247) 47 2 64 21	svariedades@outlook.es	Regional	02290130019
Restaurante Xuni	(247) 47 2 02 48	administracion@hotelmalinallhuamantla.com	Comercial	02290130020
IXTACUIXTLA				
Restaurante Gena	(248) 48 1 54 34	gesaro06@yahoo.com.mx	Regional	02290150001
LA MAGDALENA TLATELULCO				
Restaurante los Delfines	(246) 102 03 36	alfredopolvo_pluma@hotmail.com	Mariscos	02290480001
NANACAMILPA				
Fonda Rancho El Ocotil	(748) 76 6 08 41	berny_mogollan@hotmail.com	Regional	02290210003
Itakate de Mamá Panchita	(748) 76 6 11 50	contacto@tlaxcaltour.com	Regional	02290210002
Parador San Felipe	(748) 76 6 08 62 (748) 106 83 67	mariela197601@gmail.com	Regional	02290210004
Restaurante Argos	(748) 100 34 68	mariaelenaperezroldan@gmail.com	Regional	02290210006
Restaurante Xoletongo El Sabor del Ágave	(748) 76 6 07 74	xoletongo.santuario@gmail.com	Regional	02290210001
Tenoch Restaurante	(748) 76 6 12 56	desarrollo.nanacamilpa@live.com.mx	Regional	02290210005
NATIVITAS				
La Catrina del Zócalo Val´ Quirico	(222) 28 1 51 88	lacatrinadelzocalo@gmail.com	Regional	02290230003
La Route Des Vínis Val´ Quirico	(222) 29 0 39 12	info@laroutedesvins.mx	Internacional	02290230001
Mesón de los Reyes Val´ Quirico	(222) 29 0 39 19	meson.reyes.valquirico@gmail.com	Internacional	02290230002
Ostería La Botegga Val´ Quirico	(222) 29 0 39 08	mexotello@hotmail.com	Internacional	02290230004
SAN JOSÉ TEACALCO				
Rest. Bar La Cabaña IMSS C.V. Malintzi	(241) 100 39 95	cardoso_gregorio74@hotmail.com	Internacional	02290520001
SANTA CRUZ				
La Tlaxcalteca Int. C.V. IMSS Trinidad	(246) 46 107 00 Ext.636	latlaxcaltecacv@hotmail.es	Mexicana/ Reg.	02290260001
MEXKO Cocina Regional de Autor Int. C.V. IMSS Trinidad	(246) 46 1 13 68 Ext. 617	restaurantemexko@outlook.com	Internacional/ Reg.	02290260003
Restaurante Bompét	(246) 46 1 29 65	bompét.tlax@hotmail.com	Mexicana/Reg.	02290260002
El Ovejo Negro	(246) 180 17 89 (246) 133 48 85	sorg_21cruz@hotmail.com	Regional	02290600001
SAN LUIS TELOCHOLCO				
Monte de los Olivos	(246) 46 1 63 24 (246) 116 60 05	restaurante.montedelosolivos@gmail.com	Regional	02290280001
TETLA DE LA SOLIDARIDAD				
Marisquería El Titanic I	(246) 46 8 68 20 (246) 109 38 24	luis_hugos09@hotmail.	Internacional	02290310001
TERRENATE				
Hacienda Tenexac	(246) 112 34 34	rafa.juarezmartinez@gmail.com	Internacional/Reg.	02290300002

alimentos y bebidas **Restaurantes**



TOTOLAC	TEL/CEL	E-MAIL	ESPECIALIDAD	R.N.T.
Restaurante Alfolfí	(246) 46 6 77 34	calidad@hotelsenorialtlaxcala.com	Internacional/ Reg.	02290360004
TERRENATE				
Hacienda Baquedano	(222) 769 04 92 (222) 769 04 92	rafa.juarezmartinez@gmail.com	Internacional/Reg.	02290300001
TLAXCALA				
3ra. Ronda	(246) 46 6 66 30	fransesin@hotmail.com	Cortes / Int.	02290330048
Café Avenida	(246) 46 6 36 69	munive29@hotmail.com	Mexicana	02290330054
El Asador del Vecino	(222) 304 622 (246) 46 2 88 87	admonasador13@hotmail.com	Cortes Argentinos	02290330017
El Pescador	(246) 49 4 81 82	pescadortlaxcala@outlook.com	Pescados y mariscos	02290330050
Fonda del Convento	(246) 46 2 07 65	fondadelconvento90@hotmail.com	Mexicana	02290330031
Italianni's Galerías Tlaxcala	(557) 58 3 30 21	veronica.perez@alsea.com.mx	Italiana	02290330057
Jardín Plaza	(246) 46 2 48 91	jardinplaza@hotmail.com	Mexicana	02290330075
Kitchen Buffet	(246) 46 6 10 09	airam_fdz@hotmail.com	Buffet	02290330034
La Casa de los Almuerzos	(246) 46 2 48 47	tlaxcala@lacasadelosalmuerzos.com	Regional	02290330026
La Casa de los Hacendados	(246) 46 2 24 81	lacasadeloshacendados@hotmail.com	Regional	02290330014
La Casa de la Tehuana, Tlayudas	(246) 46 8 03 60	nanjb30@hotmail.com	Regional	02290330061
La Casona de Tlaxcala	(246) 46 2 96 73	lacasona_detlaxcala@hotmail.com	Buffet	02290330038
La Conquista	(246) 46 2 92 09	laconquistadetupaladar1@hotmail.com	Regional	02290330029
Las Delicias de la Abuela	(246) 46 6 08 46	lasdeliciasdelaabuela@hotmail.com	Mexicana / Reg.	02290330039
Las Mexikekas Restaurante - Bar	(246) 158 40 00	lasmexikekas@gmail.com	Regional	02290330035
Los Portales Tlaxcala	(246) 46 2 54 19 (246) 106 18 51	pttlax@prodigy.net.mx	Mexicana	02290330010
Casa Taurina	(246) 46 2 84 66 (222) 29 9 25 75	joseza_ro3@hotmail.com	Regional / Gourmet	02290330051
Mesamores	(222) 160 00 87 (222) 865 10 25	hola@mesamores.com	Regional	2290330064
Meztli	(246) 196 22 06	raulvazga@gmail.com	Regional	02290330020
Restaurante Discoteque Bar Revolución	(246) 46 616 37	restauranterevoluciontlax@hotmail.com	Regional	02290330018
Restaurante Jaque's	(246) 46 6 09 57	restaurantejaquestlax@hotmail.com	Comercial /Ejecutiva	02290330001
Restaurante Leña y Olivo	(246) 46 6 81 92	administracion@lenayolivo.com.mx	Internacional / Reg.	02290330049
Restaurante Liverpool Tlaxcala	(555) 268 30 00	onherreral@liverpool.com.mx	Internacional	02290330033
Restaurante Madre Tierra	(246) 46 8 56 55	banuelos2791@gmail.com	Mediterránea	02290330016
Restaurante Mandinga	(246) 46 2 14 92	mariscosbarmandinga@hotmail.com	Mariscos / Reg.	02290330024
Restaurante Pulquería La Tía Yola	(246) 46 2 73 09	rafa.juarezmartinez@gmail.com	Mexicana / Regional	02290330012

TEL/CEL	E-MAIL	ESPECIALIDAD	R.N.T.
Restaurante Sharon (246) 46 2 20 18	sharon77sanchez@gmail.com	Mexicana	02290330009
Shitake Comida Japonesa (246) 46 6 18 14 (554) 494 31 87	restaurantesuma@gmail.com	Japonesa	02290330019
Suami (246) 46 6 45 58	airam_fdz@hotmail.com	Mediterránea	02290330013
Sucre Restaurante y Cafetería Gourmet (246) 46 2 71 13	sucre.gourmet@hotmail.com	Internacional Comercial	02290330052
Vegetanik Restaurante (246) 14 4 33 37	vegetanik@gmail.com	Vegetariana	02290330047
Vegetanik Restaurante (246) 144 21 02	vegetanik@gmail.com	Vegetariana	02290330011
Vino y Piedras (246) 46 6 33 58	vinosypiedra@hotmail.com	Española	02290330032
TLAXCO			
Barbacoa de Hoyo El Tinacal Fátima (222) 324 50 66	agustinevezgrajales@gmail.com	Regional	02290340004
La Casona de Don Agustín (241) 107 21 18 (241) 102 84 09	lacasonadedonagustin@gmail.com	Regional	02290340002
La Estación (241) 106 45 07	acantata_dd@hotmail.com	Regional	02290340007
Marisquería El Delfín (241) 496 04 10 (782) 184 37 39	jsj_td@hotmail.com	Mariscos	02290340006
Restaurant-Bar Konitok (797)97 1 43 50 (246) 126 64 50	andrea@akan.com.mx	Regional	02290340015
Restaurante Portal Jardín (241) 49 6 05 35 (241) 121 26 22	rohelo54@hotmail.com	Regional	02290340005
Rincón Taurino (241) 496 06 27	enriqueoscar_01@hotmail.com	Regional	02290340003
TOTOLAC			
El Asador de Santiago (246) 46 2 76 87 (246) 111 82 66	vicgarcia53@hotmail.com	Mexicana	02290360003
El Molino de los Reyes (246) 46 8 55 60 (246) 46 8 63 30	contacto@molinodelosreyes.com	Regional	02290360001
Restaurante Alfolfí (246) 46 6 77 34	reservaciones@hotelsenorialtlaxcala.com	Regional	02290360004
The Candelaria Inc. (241) 100 15 47	rubilar67@hotmail.com	Internacional / Reg.	02290360005
XALOSTOC			
Restaurant Bar Malintzi (241) 41 3 14 70 (241) 140 18 03	restaurantbarmalintzi@gmail.com	Regional	02290390001
YAUHQUEMEHCAN			
Las Caballerizas Espadas & Bar (246) 46 1 07 13	caballerizasatlihuetzia@outlook.com	Brasileña	02290430001
ZACATELCO			
Semilla de los Dioses (222) 59 9 40 95	semilladedioses010@gmail.com	Regional	02290440003
Mesón de Santa Inés (246) 41 5 91 69	elmesondesantaines@hotmail.com	Regional	02290440002



cafeterías y Comida Rápida

	TEL/CEL	E-MAIL	R.N.T.
APETATITLÁN			
Café Texcalla	(246) 46 4 49 36	texcalla@gmail.com	2290020006
Página 199 Café	(246) 415 00 25	elangelcafeteria@hotmail.com	02290020003
APIZACO			
Dolce Vita	(241) 41 7 60 54	facturaspdpr@gmail.com	2290050014
Domino's Pizza	(241) 41 7 67 67	oscar.mercado@alsea.com.mx	02290050013
HUAMANTLA			
Café Bunte Huamantla	(247) 47 2 72 88	garca77@hotmail.com	02290130008
Café La Gloria	(247) 47 2 27 80	cafelagloria_huamantla@hotmail.com	02290130003
Churrería Las Duyas	(247) 47 2 30 42	rigobertolo@hotmail.com	02290130016
El Ángel Cafetería	(247) 47 2 47 30	elangelcafeteria@hotmail.com	02290130002
La Flor de Huamantla	(247) 47 2 08 53	laflordehuamantla@hotmail.com	2290130013
Palua Café & Artesanías	(222) 336 95 53	palua.huamantla@hotmail.com	2290130010
Pastelería y Postrería "La Asturiana"	(247) 47 2 63 40	supandehuamantla@hotmail.com	2290130006
Supan de Huamantla	(247) 47 2 06 74	supandehuamantla@hotmail.com	2290130014
TLAXCALA			
Página 199			
Barra de Café	(246) 46 6 87 94	pagina199@gmail.com	2290330059
Café Bunte	(246) 46 6 78 40	enrique_r_s2002@yahoo.com.mx	02290330023
Café Bunte	(246) 46 6 80 88	enrique_r_s2002@yahoo.com.mx	02290330015
Café Colibri	(246) 144 30 50	cafecolibri.tlaxcala@yahoo.com.mx	02290330003
Cafetería Delitzia	(246) 46 6 38 88	delitzia.tlax@gmail.com	2290330053
Cafetería y Heladería Santa Clara	(246) 46 2 31 17	santaclaratlxcala@gmail.com	02290330007
Domino's Pizza	(246) 46 2 60 30	oscar.mercado@alsea.com.mx	02290330046
Fabrik	(246) 47 6 64 10	jamanuell@hotmail.com	02290330044
Isabel Town Café			
Galerías Tlaxcala	(246) 148 95 44	leislyisabel@gmail.com	2290330062
La Casa Azul	(246) 46 6 23 00	casazultlaxcala@gmail.com	02290330021
Restaurante Vips Centro Tlaxcala	(246) 46 6 42	oscar.mercado@alsea.com.mx	02290330045
Restaurante Vips Galerías Tlaxcala	(55) 75-83-30-21	veronica.perez@alsea.com.mx	02290330045
Shitake			
Comida Japonesa	(246) 46 6 18 14	restaurantesuma@gmail.com	2290330019
Starbucks Coffee			
Galerías Tlaxcala	(557) 583 30 21	veronica.perez@alsea.com.mx	02290330058
The Burguer House	(246) 46 6 45 59	umfranco0522@hotmail.com	02290330025
TLAXCO			
Cafetería Dos de Azúcar	(241) 496 02 66	almaeve@hotmail.com	02290340001
ZACATELCO			
Cafépolis	(246) 41 5 90 99	sra.cafepolis@hotmail.com	02290440001

bares y Centros Nocturnos

	TEL/CEL	E-MAIL	R.N.T.
CALPULALPAN			
El Charko	(749) 91 8 11 81	charkobar@gmail.com	02290060002
CHIAUTEMPAN			
Miche Rock "Red Beach Bar"	(246) 46 910 44	ricardo-ef@hotmail.com	02290100001
TLAXCALA			
El Arca	(246) 46 2 15 18	eresfenomenoamigo@hotmail.com	02290330037
Franks Bar	(222) 708 58 11	franksbar10@gmail.com	02290330066
Mc Carthy's Irish Pub Tlaxcala	(246) 46 6 23 66	bufete_contable@yahoo.com.mx	02290330040
TOTOLAC			
Café Bar "Los Contenedores"	(55) 39-50-46-39	suarezpa@gmail.com	02290360002
TLAXCO			
El Rincón de la Vaquita	(246) 157 79 82	gmarko@gmail.com	02290340013
La Reliquia	(241) 114 96 39	german.gonzalez.herrera@gmail.com	02290340011



agencias DE Viajes



AGENCIA	MUNICIPIO	RNT	RNT
Agencia de Viajes Apizaco	Apizaco	241 41 7 01 03	04290050021
Agencia de Viajes Internacionales de Tlaxcala	Tlaxcala	246 46 6 73 62	04290330031
Agenstur	Tlaxcala	246 46 6 74 42	04290330021
Alaman Travel	Apizaco	241 108 40 91	04290050013
Al' legra	Zacatelco	246 69 0 26 16	04290440001
AMOM TRAVEL	Nativitas	246 41 6 27 69	04290230002
Apizaco Internacional Travel	Apizaco	241 41 7 17 78	04290050020
Corporativo Turístico Bello México	Apizaco	241 41 4 17 44	04290050014
DAPER VIAJES	Tlaxcala	246 46 6 76 43	04290330025
El Jardín Del Viaje	Tlaxcala	246 150 01 10	04290330020
Explore Tour & Travel Liebana	Tlaxcala	553 644 71 70	04290330032
Grupo Viamex México, S. A. de C.V.	Tlaxcala	246 46 2 22 02	
Génesis	Totolac	246 115 97 75	04290360001
LAY Tours	Tetla	241 41 8 86 80	04290310001
Líneas Mundiales Turísticas	Tlaxcala	246 46 2 33 00	
MJ Travel Agencia de Viajes	Calpulalpan	749 68 8 80 70	04290060001
Mundo de Viajes	Zacatelco	246 690 29 37	04290440002
Odisea Travel	Chiautempan	246 46 4 18 40	04290100002
Paradise Club	Tlaxcala	246 46 6 15 72	04290330024
RS Viajes Franquicia Apizaco	Apizaco	241 41 7 89 84	04290050015
Servicios Turísticos Del Centro	Apizaco	241 41 7 95 59	
Tlaxcala Travel	Tlaxcala	246 46 2 16 14	
Turismo Jasy	Tlaxcala	246 45 9 68 87	04290330030
Veo Terra	Tlaxcala	246 46 2 82 91	
Viajes Expres Suc. Apizaco	Apizaco	241 41 7 90 06	04290050018
Viajes Expres Suc. Chiautempan	Chiautempan	246 45 8 06 73	04290100001
Viajes Fenix	Calpulalpan	749 91 8 42 12	
Viajes Huamantla	Huamantla	247 47 2 66 11	
Viajes Integrales Expres, S.A. de C.V.	Tlaxcala	246 46 2 30 96	04290330027
Viajes Rosy	Apizaco	241 108 99 55	04290050012
Viajes Turísticos LIVE	Apizaco	241 41 7 67 97	
Viajes Velmo	Apizaco	241 41 7 80 48	
Viava	Apizaco	241 41 4 08 67	4290050019
Vivetours Tlaxcala	Tlaxcala	246 148 76 28	04290330029
Vivelo.mx	Tlaxcala	246 46 2 13 30	
Ximbal México	Papalotla	558 060 76 71	04290410001
Zafiro Tours Tlaxcala	Apizaco	241 110 71 20	04290330028

AGENCIAS INTEGRADORAS

Eco Reino Aventura	Nanacamilpa	748 105 20 13	27290210001
Interluxe de los Ángeles	Tlaxcala	246 46 2 87 46	27290330004
Maximiliano Real y Eventos	Apizaco	222 355 18 49	27290050001
México Viejo Tours	Tlaxcala	246 46 6 85 83	27290330005
Tlaxco Operadora Turística	Tlaxco	241 110 64 92	27290340001
Touring			
(Servicios Turísticos Integrales y Corporativos)	Tlaxcala	246 126 53 14	27290330002
TUCMEX (Turismo Cultural Mexicano)	Tlaxcala	246 111 03 04	27290330003

tour Operadoras

AGENCIA	MUNICIPIO	RNT	RNT
Eco - aventura Kopitl Tlaxcallan	Tlaxcala	246 161 21 50	35290330005
El Maguey y la Luciérnaga	Nanacamilpa	748 766 06 42	35290210004
Hoja de Maíz Tlaxcala Tour	Santa Cruz	246 161 93 95	35290260001
Mole - Pinole	Nanacamilpa	241 171 02 65	35290210002
Montaña Mágica	Nanacamilpa	748 100 38 23	35290210005
Oactli Tours	Tlaxcala	246 47 6 05 03	35290330009
Operadora Turística Aquetzalli	Chiautempan	246 107 10 77	35290100001
Paseos de San Francisco	Tlaxcala	246 168 05 03	35290330012
Paseos del Oriente Tour Operadora	Huamantla	241 111 35 14	35290130006
Paseos en tranvía Tlaxcallan	Tlaxcala	2464585324	35290330007
Protvrs	Nativitas	246 757 19 1	35290230001
Real Eventos y Turismo	Tlaxco	241 126 05 50	35290340002
Te Queremos en Tlaxcala	Tlaxcala	246 46 2 13 11	35290330004
Tlaxcala te Toca	Apizaco	241 41 8 36 28	35290050001
Tlaxcala Xtremo	Huamantla	247 110 17 75	35290130002
Tlaxcaltour	Nanacamilpa	222 193 60 29	35290210001
Toci Tours	Tlaxcala	246 104 78 74	35290330011
Tour Gusano de Maguey	Huamantla	247 47 2 33 24	35290130005
Tour Operadora Exhacienda Xochuca	Tlaxco	555 433 40 09	35290340003
Tours Huamantla	Huamantla	811 633 99 06	35290130004
Tours Xóchitl	Tlaxcala	246 150 90 89	35290330010
Libélula Viajera	Tlaxcala	246 103 22 48	35290330006
Turitlax	Tlaxco	241 148 95 20	35290340001
Viajero Kangui	Calpulalpan	749 108 60 22	35290060001
Viajes y Recorridos Quiahuixtlán	Totolac	246 157 48 88	35290360001
Vía México Tour Operador	Tlaxcala	246 166 18 53	35290330008



operadoras DE *Naturaleza*

OPERADORA	MUNICIPIO	RNT
Aires del Bosque	Nanacamilpa	748 105 42 94 32290210030
Avistamiento Las Minas	Nanacamilpa	748 107 3956 32290210004
Avistamiento Luciérnagas Buenavista	Nanacamilpa	748 706 76 50 32290210034
Avistamiento Mazatepec	Nanacamilpa	241 158 78 35 32290210007
Bosques Vista Hermosa	Nanacamilpa	32290210002 7481052998
Cacaloapan	Nanacamilpa	748 766 11 50 32290210026
Campamento Esperanza	Ixtacuixtla	32290150001
Centro de Avistamiento Camaxtlí	Calpulalpan	749 918-04-93 32290060006
Centro de Avistamiento Ojo del Agua	Calpulalpan	246 198 73 95 32290060007
Centro Ecoturístico Canto del Bosque	Nanacamilpa	748 766 00 25 032290210010
Centro Ecoturístico Tecamac	Calpulalpan	749 110 75 15 32290060004
Centro Turístico Laguna Azul	Nanacamilpa	748 107 61 02 32290210011
Eco-Hotel Piedra Canteada	Nanacamilpa	748 106 41 41 32290210033
El Fuerte Apache	Atlangatepec	241 223 70 43
El Nuevo Bosque de las Luciérnagas	Calpulalpan	749 107 15 07 32290060005
El Ranchito	Ixtenco	247 106 15 67
Granja Salma	Nanacamilpa	748 100 21 96 32290210031
Hacienda de la Luz	Nanacamilpa	748 106 72 42 32290210024
Kopitlán	Nanacamilpa	748 766 0083 32290210025
La Palangana	Nanacamilpa	246 170 3822 32290210008
La Peñuela	Tlaxco	241112495587 32290330001
Las 4-E	Calpulalpan	749 114 22 43 32290210021
Lluvia de Luciérnagas	Calpulalpan	749 110 74 10 32290060008
Paraje El Madroño	Nanacamilpa	748 106 80 93 32290210005
Paraje La Cañada, Ejido Lira y Ortega	Nanacamilpa	748 106 05 09 32290210018
Parque Natural el Rey	Tlaxco	246 415 5 00 11 32290340001
Quinta Valentina	Nanacamilpa	554 078 38 21 32290210038
Rancho "El Ciprés" El Nido de la Luciérnaga	Nanacamilpa	748 100 4463 32290210032
Rancho Huertas	Nanacamilpa	555 454 2806 32290210017
Rancho las Maravillas	Nanacamilpa	748 106 98 97 32290210022
Rancho San José	Nanacamilpa	748 100 82 86 32290210037
Rancho San Pedro	Nanacamilpa	748 106 9859 32290210036
Santuario El Encanto de la Luciérnaga	Nanacamilpa	555 419 34 89 32290210014
Tinacal Las Maravillas	Nanacamilpa	749 105 02 60 32290210016
Villas del Bosque Santa Clara	Nanacamilpa	246 59 35 942 32290210035
Xoletilandia	Nanacamilpa	748 105 91 08 32290210009
Xoletongo	Nanacamilpa	748 106 51 03 32290210006
Yolican Malinche	Teacalco	241 108 04 38 32290520001

vuelo EN *Globo*

	MUNICIPIO	TEL/CEL	R.N.T.
Aeroglobos de México	Huamantla	553 184 23 48	
Aeronautas del Altiplano	Tlaxcala	246 46 8 50 96	
Globo3uno	Huamantla	247 47 2 33 24	26290130001
GLOBOTOURS OSORIO VITE	Tlaxco	771 220 68 97	26290340001

arrendadoras Y *Transportadoras*

ARRENDADORA	MUNICIPIO	TEL/CEL	R.N.T.
Arrendadora Autorama Motor's Todo Rent	Chiautempan		
Arrendadora Servicios Turísticos del Centro	Apizaco	241 41 7 95 59	
Autobuses Turísticos Viaxa	Apizaco	241 41 8 21 76	
CERTUR	Nopalucan	246 46 7 21 66	
Kar Renta de Autos	Tlaxcala	246 46 2 45 00	
Trailtravel	Apizaco	241 41 8 15 65	05290050007
Transportadora Actipan	Tetla	241 41 7 81 00	
Transportadora Balverde	Huamantla	247 47 2 25 15	
Transportadora Central de Turismo Lupita	Panotla	246 46 6 50 27	
Transportadora Enlaces Turísticos de Tlaxcala	Apizaco	241 41 7 31 82	05290050006
Transportadora Multiservicios de Apizaco	Apizaco	241 41 8 34 67	
Transportadora Rugerio	Xiloxotla	246 46 1 60 18	
Transportadora Turística Cuatepitzi Tour's	Xiloxotla	246 46 1 71 71	
Transportes Nava-Tur	Chiautempan	246 46 4 33 22	
Transportes Turísticos Mon-Ji	Tetla	241 41 2 01 62	
Turismo Jasy	Tlaxcala	246 46 2 60 53	05290330001
Turismo Santa Inés	Zacatelco	246 49 7 01 75	
Turísticos del Altiplano	Apizaco	241 41 7 12 17	
Turísticos Don Marti	Tlaxcala	749 108 20 17	11290330001
Viajes Turísticos Gamaliel	Tlaxcala		



Balnearios



	MUNICIPIO	TEL/CEL	RNT
Agua Ixt	Ixtacuixtla	248 48 1 69 02	28290150001
Alberca Magic California	Zacatelco	246 41 5 95 19	28290440001
Balneario Restaurante las Truchas	Santa Cruz	246 46 1 03 44	28290260003
C.V. IMSS Trinidad	Santa Cruz	55 78 45 45 21	28290260001
Centro Recreativo La Palma	Huamantla	247 47 2 30 66	28290130001
Centro Recreativo y Deportivo Ayotli	Ayometla	246 133 30 04	28290580001
Centro Turístico Ejidal "General Domingo Arenas"	Zacatelco	246 49 7 17 97	
El Mirador	Tetla	241 103 31 33	28290310001
El Salto del Salmón	Tepeyanco	222 167 58 27	
El Tejocote	Benito Juárez	558 330 35 46	28290450001
Holly´s	Amamax	246 149 17 22	28290010001
Los Pinos	Chiautempan	246 45 8 06 82	28290100001
Marea Baja	Amamax	246 155 25 11	
Paraiso de Taloymar	Amamax	246 124 08 37	
Parque Ecoturístico Zacualpan	Zacualpan	246 49 7 60 04	28290510001
Santa Lucia	Amamax	246 46 1 05 51	28290010002
Xochitla	Santa Cruz	246 46 1 11 08	28290260002

Este sello que otorga la WTTC, y está avalado por la Organización Mundial del Turismo, lo pueden tener las empresas y destinos que cumplan con todas las medidas de higiene y sanitización establecidas en los protocolos correspondientes.

Con la **certificación Safe Travels**, los viajeros podrán identificar los destinos y empresas de todo el mundo que hayan adoptado los estándares de salud e higiene del Consejo Mundial de Viajes y Turismo para que puedan experimentar viajes seguros.



EN TLAXCALA SOMOS SAFE TRAVELS

Hotel Boutique Molino de los Reyes	Hospedaje	Totolac
Hotel Hacienda Soltepec	Hospedaje	Huamantla
Hotel City Express Apizaco	Hospedaje	Apizaco
Hotel Señorial	Hospedaje	Totolac
Hotel Alifer	Hospedaje	Tlaxcala
Hotel Quinta San Clemente	Hospedaje	Tlaxcala
Hotel Boutique Las Campanas	Hospedaje	Tlaxcala
Restaurante Leña y Olivo	Alimentos y Bebidas	Totolac
Restaurante Vinos y Piedra	Alimentos y Bebidas	Tlaxcala
Centro de Avistamiento Canto del Bosque	Centro eco turístico	Nanacamilpa
Centro Vacacional la Trinidad	Hospedaje	Santa Cruz Tlaxcala
Hotel Real de Lago	Hospedaje	Tlaxcala
Restaurante La 3ra Ronda	Alimentos y Bebidas	Tlaxcala
Restaurante La Route des Vins , Val,Quirico	Alimentos y Bebidas	Nativitas
Parque Acuático El Tejocote	Balneario	Benito Juárez
Agronegocios Buenavista	Centro eco turístico	Nanacamilpa
Hotel del Ángel	Hospedaje Apizaco	
Restaurante La Cabaña IMSS Malintzi	Alimentos y Bebidas	San José Teacalco
Restaurante Mexko Cocina Regional de Autor	Alimentos y Bebidas	Santa Cruz Tlaxcala
La Bella Toscana	Hospedaje	Nativitas
Hotel Restaurante 1904	Hospedaje	Apizaco
Hotel Canaria	Hospedaje	Nativitas
Hotel El Refugio	Hospedaje	Totolac
Hotel Cancalli Bussines & Suites	Hospedaje	Totolac
Villa Toscana Lofts & Suites	Hospedaje	Nativitas
Hotel Xiadani - Restaurante , Temazcal & Spa	Hospedaje	Tlaxcala
Zona Arqueológica Cacaxtla	Zona Arqueológica	Nativitas
Museo Casa de Piedra	Museo	Apizaco
Museo Comunitario de Ixtenco	Museo	Ixtenco
Museo Comunitario de Altzayanca	Museo	Altzayanca
Teatro Xicohténcatl	Teatro	Tlaxcala
Estadio Tlahuicole	Estadio	Tlaxcala
Casa Taurina	Restaurante	Nativitas
Hotel La Posada Apizaco	Hospedaje	Apizaco
Hotel Malinalli	Hospedaje	Huamantla
Museo Nacional del Títere	Museo	Huamantla
Museo de la ciudad de Huamantla	Museo	Huamantla
Museo Taurino	Museo	Huamantla
Pinacoteca del Estado	Museo	Tlaxcala
Hotel San Francisco Tlaxcala	Hospedaje	Tlaxcala





SECRETARÍA DE TURISMO DEL ESTADO DE TLAXCALA
Av. Juárez esq. Lardizábal s/n Tlaxcala, Tlax. C.P. 90000
Tels. 246465 09 00, 465 09 61 ext. 1520
Infosecture: 800 509 65 57